



The Government
Broadcasting Service
Annual Report 2022-2023
Korea TV



문화체육관광부
한국정책방송원



The Government
Broadcasting Service
Annual Report 2022-2023
Korea TV



문화체육관광부
한국정책방송원

2022

주요 사업성과

1 국정비전 공감대 확산

추진사항

정책 전문성 보도 프로그램의 심층성·현장성 및 후속 이슈 대응 강화

- ‘정책발표 생중계 → 정책해설 → 심층 현장취재 → 후속 이슈 대응’식 개편(22.9.5.)

* ▲부처 정책 브리핑 생중계 → ▲‘생방송 대한민국’, ‘특별생방송’ → ▲‘KTV 뉴스중심’, ‘KTV 대한뉴스’ → ‘정책플랫폼 Korea TV’, ‘PD리포트 이슈 본’ 등

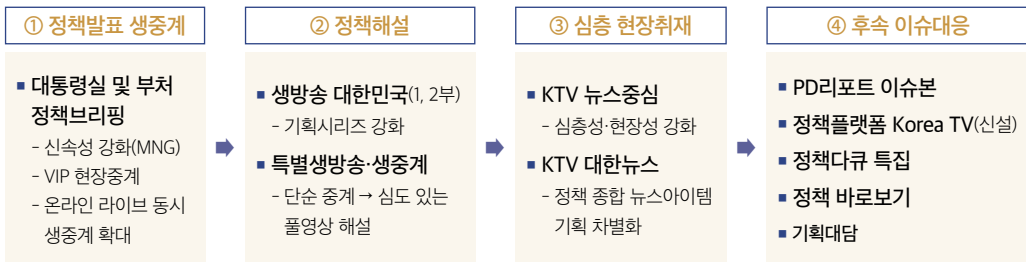

- 제20대 대통령 선거, 대통령직 인수위원회 브리핑 생중계(3~5월, 163회) 및 기록 영상(대통령 당선인 특집, 인수위 영상백서 등) 제작

- 대통령 해외순방, 한국형 발사체 누리호 발사 등 주요 계기별 특별생방송(36회) 및 ‘이태원 사고’ 특보체제 가동(22.10.30. 12회)

* ‘용산 국민 속으로’(7.17.), ‘정부 출범 100일’(8.21.), ‘청와대 개방 그 후’(11.2.) 등 특집 콘텐츠 제작

국정과제 새 정부 120대 국정과제를 집중 홍보, 국민 공감대 조기 확산

- ‘정책플랫폼 Korea TV’*를 통한 규제개혁, 사회적 약자 복지, 민간 주도 성장 등 핵심 과제 홍보 및 정책담당자 심층 대담 진행(80회)

* ‘국정과제-정책대담-생활정책-현장사례-혁신정책’ 테마별 띠 편성(9월~, 주 5회)

- 자주국방, 문화매력, 항공우주 등 정책 역사 콘텐츠 ‘심용환&썬킴의 타임라인’을 제작, OTT 플랫폼 웨이브 등 공개(12월, 10편)

부처협업 45개 부처 협업 온라인 중계방송으로 효과적인 대국민 정책 확산

- KTV가 주관방송사가 되어 기관 협업 기반 온라인 생중계와 콘텐츠 공유 실시로, 범정부 홍보역량 향상

- ‘생방송 대한민국’ 통해 업무보고 대담(문체부, 외교부, 산업부 등) 25편 진행

- ‘정책현장’, ‘뉴스의 맥’, ‘KTV 대한뉴스 8’ 신설로 정책뉴스 편성 확대 및 국정홍보 강화

- 코로나19(한국보건사회연구원 3편), 정책대안 세미나(KDI·경제인문사회연구회 7편), 농업정책(농림수산식품문화 정보원 6편, 9월), 대한장애인체육회 리그전 중계방송 지원(11~12월, 문체부)

채널 접근성 제고 IPTV 3사(KT·SK·LG) 채널 단일화 완료(64번, '22.12.15.), 케이블방송 채널 단일화* (164번) 지속 추진을 통한 시청자 채널 접근성 제고

주요성과

• 보도 프로그램의 심층성·현장성 및 후속 이슈 대응 강화

- '정책발표 생중계 → 정책해설 → 심층 현장취재 → 후속 이슈 대응'식 개편('22.9.5.)
 - * ▲부처 정책 브리핑 생중계 → ▲'생방송 대한민국', '특별생방송' → ▲'KTV 뉴스중심', 'KTV 대한뉴스' → '정책플랫폼 Korea TV', 'PD리포트 이슈 본' 등
- 제20대 대통령 선거, 대통령직 인수위원회 브리핑 생중계(3~5월, 163회) 및 기록 영상(대통령 당선인 특집, 인수위 영상백서 등) 제작
- 대통령 해외순방, 한국형 발사체 누리호 발사 등 주요 계기별 특별생방송(11월 기준 36회) 및 '이태원 사고' 특보체제 가동('22.10.30. 12회)
 - * '용산 국민 속으로'(7.17.), '정부 출범 100일'(8.21.), '청와대 개방 그 후'(11.2.) 등 특집 콘텐츠 제작
 - ** '이태원 사고' 특보체제 구축 및 정부 대책 신속 보도(뉴스특보 11회 제작, 브리핑 1회)

• 새 정부 120대 국정과제를 집중 홍보, 국민 공감대 조기 확산

- '정책플랫폼 Korea TV'*를 통한 규제개혁, 사회적 약자 복지, 민간 주도 성장 등 핵심 과제 홍보 및 정책담당자 심층 대담 진행('22.12.31. 기준, 80회)
- 자주국방, 문화매력, 항공우주 등 정책 역사 콘텐츠 '심용환&썬킴의 타임라인'을 제작, OTT 플랫폼 웨이브 등 공개('22.12.31. 기준, 10편)

• KTV 인지도 및 신뢰도 상승

- KTV에 대한 대국민 인지도와 신뢰도**는 꾸준히 향상되고 있으며 '22년 목표치 상회
 - * 인지도: ('20년) 81.6% → ('21년) 81.6% → ('22년) 82.2%('22년 목표치 82.0%)
 - 신뢰도: ('20년) 84.2점 → ('21년) 84.4점 → ('22년) 86.4점('22년 목표치 86.3점)

• 시청자의 KTV 방송 접근성 개선

- 올레TV·SK브로드밴드(64번), LG유플러스(171번) → IPTV 3사 채널번호 단일화(64번, '22.12.15.), 케이블방송 번호 34% 단일화(164번, 9월)로 채널 접근성의 획기적 향상

2022

주요 사업성과

② 온라인 정책소통 최상 플랫폼 도약

추진사항

- **새 정부 맞춤형 온라인 정책 콘텐츠 개발 및 정부 브리핑 활용 콘텐츠 제작**
 - 국정운영 방향이 반영되어 있는 대통령 및 국무위원의 현장 행보와 정부 핵심 정책을 결합한 PI(President Identity) 콘텐츠 제작
 - * 윤석열 대통령 특화채널로서 '윤니크' 개설(5.10.), 콘텐츠 제작 및 유튜브 채널 운영 활성화
 - 정부 정책 브리핑에 대한 상시 온라인 생방송 대응 프로그램 개발, 주 3회(국방·외교, 경제·산업, 보건·의료 분야) 기획 생방송 제작·송출
 - 정부 정책발표 내용의 충분한 정보 전달 및 서비스 제고를 위해 브리핑 전후 현장 인터뷰 및 전문가 해설 등 생중계 제작형식 다양화
- **국민참여, 정책이슈 및 트렌드 대응 콘텐츠 개발**
 - 국민에게 꼭 필요한 정책 및 이슈 관련 브리핑을 실시간 생중계, 실시간 댓글과 전화 연결로 국민이 참여하는 쌍방향 라이브 방송 추진
- **소셜미디어 환경변화 대응 다(多) 플랫폼 콘텐츠 제작 활성화 및 OTT 플랫폼 확대**
 - 유튜브 '쇼츠', 인스타그램 '릴스', '틱톡' 등 숏폼 콘텐츠 제작 활성화로 MZ세대를 겨냥한 소구력 높은 짧고 재미있는 다양한 콘텐츠 확산
 - 새로운 트렌드로 부상한 OTT 플랫폼 서비스 확대를 위해 '21년 시범 제작에 이어 '22년에 본격적으로 시사·교양 분야 기획 시리즈 제작

주요성과

- **온라인 채널의 성장 기반 마련 및 안정적 구독 유지**
 - 정부 교체 영향으로 일부 채널 구독 감소에도, 총구독자 수 유지
 - * 신규 유튜브 채널(윤니크) 개설과 기존 유튜브 및 틱톡 채널 구독자 지속 증가
 - 핵심 채널 구독자 및 콘텐츠 시청 수 반등
 - * 숏폼 콘텐츠 제작 및 시의성 있는 정책정보 제공 등으로 KTV 유튜브 채널의 월간 콘텐츠 시청 건수 점진적으로 상승

• 대통령실과 협업체계 구축, PI 콘텐츠 제작 본격화

- 대통령 PI 전용채널 '윌니크(YOONIQUE)' 개설, 전담 제작팀 운영으로 숏폼 콘텐츠 등을 제작하여 PI 부각 및 신규 구독자(약 1.5만 명) 확보
- 대통령 국정 현장 등 KTV가 제작한 소통 콘텐츠를 '대통령실 공식 유튜브'와 공유·협업함으로써 성공적인 대통령 PI 확산 도모

• 미디어 영향력 강화를 위한 플랫폼 다각화

- 새 정부 120대 국정과제 홍보를 위한 정책 역사 콘텐츠 '심용환&썸킴의 타임라인' 10편 제작(KTV 유튜브 채널 및 웨이브 등 공개)
- 온라인 생방송 품질 제고를 위한 '생방송 전담팀 운영 및 상시 스튜디오 구축·운영'
- 정부 브리핑을 소재로 국민과 쌍방향 소통이 가능한 '정부 브리핑 체크업' 주 3회 제작
- 대통령 행보 '윌니크 쇼츠', 국가기록 영상 '영상속 오늘 예전에', 긴급 현안 '5959', '올림픽올림픽', '4컷 뉴스' 등 세로형 숏폼 콘텐츠 다수 제작

③ '나누리 포털' 내실화 및 영상콘텐츠 공유 확대

추진사항

'KTV 누리리 포털' 서비스 내실화

양적증가 누리리 포털 서비스 범위 확대

- 신규 회원사 2개 유치(진실과화해위원회, 한국다큐멘터리네트워크, 시청자미디어재단)
- 다운로드 실적 전년 대비 38.5% 증가, 포털 의존도 상승

구분	회원사	다운로드 실적
2021	정부부처(56), 지자체(3), 미디어(43)	13,192건
2022	정부부처(56), 지자체(3), 미디어(43), 대국민시범(2)	18,072건

질적향상 시스템 고도화로 다양한 서비스 구현

- 업·다운로드 개선, 회원사별 이용현황 확인 등 '이용 만족도 조사'를 통해 시스템 고도화 반영('22.11.1.)
 - * '22년 만족도조사 결과 : '22년 목표치 87.8% 대비 0.4% 증가한 88.2% 달성
- 정책이슈 영상 주제관 서비스 실시(23건 10,133개)
 - * 관심 주제별 재료 콘텐츠를 모아 이용자 편의 도모

2022

주요 사업성과



2023 WORLD EXPO 부산!



대한민국 우주전도사!



2022년 정부부처 업무보고

위상제고 포털 활용실적, 정책소통 평가에 반영

- 나누리 포털의 업로드 실적, 각 정부 부처 평가 지수로 채택('22년~)
- 나누리 포털 업로드 기능 활용도 증가
 - * 정부 부처 보유 콘텐츠 상호교류 확산, 체계적인 보존 관리 기틀 마련

외연확장 외신 통신사(로이터) 활용도 제고

- 콘텐츠 개방 협의로 취재에 제한적인 국내 이슈 영상 제공
 - * KTV로 국한된 영상 사용 권리를 포털회원으로 확대(정부 부처 회원)
 - 예) 제20대 대통령 취임식, 바이든 美 대통령 방한 일정 등
- 취재 협력 강화로 정부 국외 일정 영상 확보
 - 예) 대통령 해외순방, 국무총리 2030 부산세계박람회 유치 활동 등

• 아날로그 영상자료의 HD(디지털) 변환 추진

- '22년 방송콘텐츠 테이프자료 디지털 변환(1.10.~12.30.) : 9,363개
 - * ('19년) 26천 건, 17천 시간, ('20년) 18천 건, 13천 시간, ('21년) 9.5천 건, 7천 시간

• '22년 문화공공데이터 개방 우수기관 선정(대상)

- 자체적으로 대국민 서비스하고 있는 문화 데이터의 서비스 품질(가치) 관리 및 데이터 개방 확산 추진
- 온라인 콘텐츠 확산 및 민간 포털 제휴 데이터 개방 확산

주요성과

- 공공데이터포털(www.data.go.kr)을 통한 KTV 보유 문화데이터에 대하여 **2022년 개방률 100%로 목표치(90%) 대비 102.6% 초과 달성**

- 2022년 문화공공데이터 개방 우수기관 대상 수상('22.11.10.)

※ 공공데이터 개방 우수기관 선정(문체부, 11월) : “대상” ⇄ 47개 기관 중 6개 선정(대상 1, 최우수상 1, 우수상 2, 장려상 2)

* '22년 개방률(102.6%) = 개방 건수 895,832건 / 개방 목표치 872,430건 × 100

- 온라인 콘텐츠 확산 및 민간 포털 제휴 데이터 개방 확산
 - * 실시간 라이브, 방송영상을 유튜브 등 SNS에 업로드 후 누적 이용건수 6억2천 회 상회
 - * 네이버·다음·네이트·판도라 4개 민간 포털과 자동 연계를 통한 뉴스 콘텐츠 제공(263,673건)
- 개방·공유형 아카이브 서비스(nanuri.ktv.go.kr)를 통해 문화데이터 활용기관 발굴 및 콘텐츠 제공
 - * 69개 중앙부처, 47개 미디어 협력사(지역방송, 신문사, 온라인)에 약 18,000건 콘텐츠 제공

‘KTV 나누리 포털’ 서비스 내실화

외연확장 콘텐츠 개방 협의로 취재에 제한적인 국내 이슈 영상 제공

- * KTV로 국한된 영상 사용 권리를 포털회원으로 확대(정부 부처 회원)
- 예) 제20대 대통령 취임식, 바이든 美 대통령 방한 일정 등

질적향상 업·다운로드 개선, 회원사별 이용현황 확인 등 ‘이용 만족도 조사’를 통해 시스템 고도화 반영 (’22.11.1.)

- 정책이슈 영상 주제관 서비스 실시(23건 10,133개)
- 취재 협력 강화로 정부 국외 일정 영상 확보(대통령 해외순방, 국무총리 2030 부산세계박람회 유치활동 등)
- * ’22년 만족도조사 결과 : ’22년 목표치 87.8% 대비 0.4% 증가한 88.2% 달성

디지털 변환 아날로그 영상자료의 HD(디지털) 변환 추진

- ’22년 방송콘텐츠 테이프자료 디지털 변환(’22.1.10.~’22.12.30.): 9,639개
- * (’19년) 26천 건, 17천 시간, (’20년) 18천 건, 13천 시간, (’21년) 9.5천 건, 7천 시간

4 환경변화 대비 방송역량 및 조직역량 강화

추진사항

- KTV 방송사고 발생방지 및 즉각 대처를 위한 주기적인 정기점검 실시
 - NPS실, 주조정실, 부조정실의 실시간 모니터링 및 일일·월별 점검 실시
- 노후 방송장비 교체 및 방송장비 최신화
 - 4K 스튜디오 카메라, 부조정실 송출 서버, 표준음량 저장 장비 등 노후 장비 교체 총 9종 56식(10.6억 원)
 - 네트워크제작시스템(NPS) 장비 증설(4.3억 원) 및 통합운영 유지관리(11억 원)
 - 보안취약점 분석시스템 구축으로 서비스의 안정 확보와 보안 강화(2.5억 원)
 - 온라인 전용 콘텐츠 관리를 위한 온라인 CMS 구축(2.3억 원)

2022

주요 사업성과

• KTV 방송시청 취약계층을 위한 방송 서비스 실시

- 시청각장애인 대상 자막·수어·화면해설방송을 '장애인 방송접근권 보장을 위한 방송통신위원회 고시 비율'을 준수하여 실시
- 시각장애인용 화면해설 운영을 위해 자동송출 프로그램 펌웨어 개발 및 클린 스위치 구매(12백만 원) → '23년 정부안에 화면해설방송 예산 신규 반영(3억 원)

• 방송콘텐츠 제작·기술 전반에 대한 자체 및 위탁교육 실시(15회)

- 수요조사에 따른 자체 필수교육(7회), 방송기술 전반에 대한 위탁교육(8회)

• 미디어 환경변화 대응 역량 강화

- 미디어 지형 및 이용행태 변화(TV → 뉴미디어), 콘텐츠 유통·소비 변화의 가속화(OTT·숏폼 플랫폼 이용자 증가)에 선제 대응해, 온라인 채널·인터넷방송·OTT·아카이브 포털 등 플랫폼 다변화를 통한 맞춤 콘텐츠 확산
- 국가적 재난 및 대형 위기 시 즉각적 총력 대응체계 구축
 - 정부 대응 집중 조명 및 피해 최소화를 위한 긴급 특보체계 운용(10월 이태원 사고 등)

• 공정하고 합리적인 노사문화 조성

- 공무원 채용 시 심사위원을 100% 외부위원으로 구성하여 규정보다 엄격하고 공정한 심사 절차 진행
 - * '22년 공무원 채용 시 5회 적용(9급 1명, 8급 1명, 한시임기제 1명, 전문임기제 2명)
- 공무직 노사협의회 개최로 근로자와 사용자 간 상생발전 추구(노사협의회 3회)

• 안전하고 쾌적한 근무환경 조성 and 유연한 조직문화 구현

- 위기·재난 대응 △여름철 재난대비 관리자원 실태 자체점검, △재난분야 위기관리 매뉴얼 정기점검, △을지 연습 연계 민방공 대비훈련, △겨울철 대설·한파 사전대비 자체점검, △초미세먼지 재난경보 모의훈련 실시
- 사무실 집기 부족분 추가구매와 사무 공간 재배치(파티션 철거 등) 등의 실시로 사무환경 개선
- 재택근무, 유연근무 및 육아 휴가 등 업무효율 및 탄력적인 근무시간 적극 활용
 - * 유연근무 활성화(재택근무, 시차출퇴근 등), 육아시간, 가족돌봄휴가 등 적극 활용 권고

• 구성원 실무 역량 제고를 위한 교육 실시

- 코로나19 예방을 위해 비대면 직장교육 구성·실시
- 개인정보 및 정보보안 교육 실시('21.1.21. / '21.6.28.~7.8.)

주요성과

• 미디어 환경에 부합한 다플랫폼 전략으로 채널 영향력 및 이용자층 확대

- 온라인 채널, 인터넷방송, 개방·공유 아카이브 포털 등 다양한 플랫폼 활성화를 통한 서비스 이용자층 저변 확대 및 KTV 영향력 제고

온라인 채널	유튜브·인스타그램 등 7개 플랫폼 22개 채널 총구독자 166만 명(12월 기준)의 정부 최대 온라인 플랫폼 도약 → 유튜브 4개 채널 실버 플레이 버튼(구독자 10만 이상) 획득, 대표 유튜브 채널 구독자: KTV 국민방송(49.9만) → 대한민국 정부(26.4만)
OTT	'21년부터 '웨이브' KTV 채널 운영 및 맞춤형 콘텐츠 제작
인터넷방송	누리집(www.ktv.go.kr) 월평균 조회 수: ('21년) 1,863,866회 → ('22년) 2,153,738회, 모바일 서비스(m.ktv.go.kr) 월평균 조회 수: ('21년) 1,168,394회 → ('22년) 1,269,323회
아카이브 포털	나누리 포털(nanuri.ktv.go.kr) 이용 실적: ('21년) 13,192건 → ('22년) 18,072건

• 공공채널로서 장애인 방송 선도적 시행

- 청각장애인을 위한 자막방송('21년 71.4% → '22년 71.9%)·수어방송(5.3% → 5.6%) 편성 비율 상향 및 시각 장애인을 위한 화면해설방송 개시(7월~, 7.5%)

* 방송통신위원회 장애인방송 의무 편성비율: 자막 70%, 수어 3%, 화면해설방송 5%

- '23년 화면해설방송 본격 시행을 위한 예산 확보(3억 원), 화면해설방송 프로그램 다변화 및 비율 상향('23년 10%), 화면해설 콘텐츠 유튜브 서비스 예정

• 내부직원 만족도 상향

- 내부직원 만족도는 전년(79.4점)보다 5.9% 향상된 84.1%를 달성하였으며 목표치(84.1점) 100% 달성

KTV

미션 & 비전

미션

다양한 플랫폼을 통한
정부정책 확산과 체계적인
영상자료 보존 관리

비전

대한민국 최고의
정책 알림이
KTV 국민방송

전략목표	전략과제	이행과제
국정비전 공감대 확산	정책채널 정체성 강화	<ul style="list-style-type: none"> 국가비전 공감 확산 및 국정기록 관리 정책 현장 소통 강화
	정책정보 접근성 제고	<ul style="list-style-type: none"> 기관 인지도 제고 개방과 융합을 통한 접근성 제고
온라인 정책소통 최상 플랫폼 도약	온라인 콘텐츠 영향력 확대	<ul style="list-style-type: none"> 온라인 콘텐츠 제작 다양성 확대 OTT 플랫폼 서비스 확대 온라인 생방송 전문성 강화
	온라인 플랫폼 고도화	<ul style="list-style-type: none"> 포털 등 온라인 플랫폼 연계 서비스 개발 소셜미디어 환경변화 대응 및 마케팅 강화
정책 영상콘텐츠 공유 확대	‘나누리 포털’ 서비스 확대	<ul style="list-style-type: none"> 아카이브 포털 서비스 단계적 확대 아카이브 콘텐츠 다양화·고품질화
	아카이브 서비스 기반 강화	<ul style="list-style-type: none"> 아카이브 서비스 개선 원활한 개방공유 기반 정비
환경변화 대비 방송역량 강화	안정적 방송 시스템 구축	<ul style="list-style-type: none"> 최신장비 보강 방송 안정성 확보 환경변화에 따른 방송 전문성 강화
	사회적 가치 제고	<ul style="list-style-type: none"> 사회적 책임 강화 상생하는 기관운영

KTV 일반현황 15

I	1. 설립근거	16
	2. 주요연혁	16
	3. 주요임무	18
	4. 기구·정원	18
	5. 예산현황	19
	6. 방송시설·시스템 현황	19
	7. 주요 방송장비 현황	20
	8. 업무협약(MOU) 체결 현황	21
	9. 저채널화를 위한 채널마케팅 현황	23
	10. 보도자료 배포 현황	27

케이블 방송 29

II	1. 설립목적	30
	2. 설립근거	30
	3. 시청률 현황	31
	4. 방송·편성 현황	35
	5. 주요인사 방송 출연 현황(장·차관, 국회의원 등)	49
	6. 방송 중계 현황(생중계, 국회행사중계, KEY사 중계)	55
	7. 중계차 운영 현황	65
	8. 국민리포트 운영 현황	67
	9. 장애인 시청 지원	71

인터넷 방송 75

III

1. 일반현황	76
2. 인터넷방송 접속 현황	77
3. 인터넷 포털 활용 현황(콘텐츠 제공 현황)	78
4. 중계방송 인터넷 연계 협업 실적	78
5. SNS 운영 현황	80
6. 유튜브(KTV 국민방송) 조회 건수	80
7. 온라인 채널 및 구독자 현황	81

위성방송/IPTV 83

IV

1. 위성방송 주요 경과	84
2. IPTV 주요 경과	84

e-영상역사관 85

V

1. 일반현황	86
2. 접속 현황	87

영상물 제작 지원 및 콘텐츠 관리 89

VI

1. 영상물 제작 지원	90
2. 영상콘텐츠 관리	90
3. 지역민방, PP사 프로그램 제공 현황	94
4. 정부 기관 콘텐츠 제공 현황	95
5. 부처 정책프로그램 편성 현황	97

방송장비 최신화 99

VII

1. 추진목표	100
2. 추진근거 및 동향	100
3. 추진현황	101

PART 1

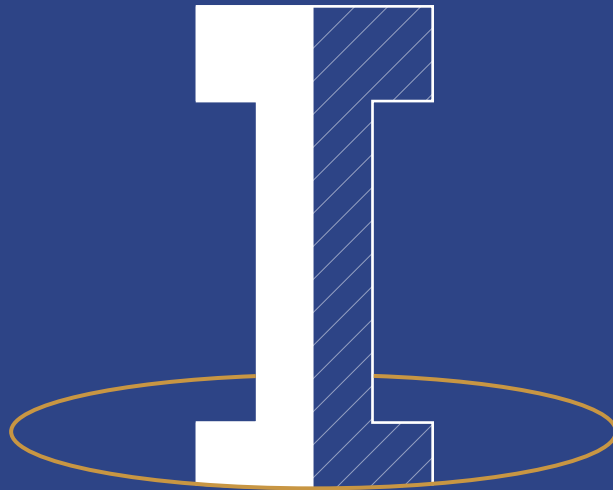

KTV 일반현황

- ① 설립근거
- ② 주요연혁
- ③ 주요임무
- ④ 기구·정원
- ⑤ 예산현황
- ⑥ 방송시설·시스템 현황
- ⑦ 주요 방송장비 현황
- ⑧ 업무협약(MOU) 체결 현황
- ⑨ 저채널화를 위한 채널마케팅 현황
- ⑩ 보도자료 배포 현황

I KTV 일반현황

1 설립근거

- 문화체육관광부와 그 소속기관 직제 제68조

2 주요연혁

	주요 연혁	기관장(임기)
1940	1948.11. 공보처 공보국 영화과 신설 ※ '대한전진보'와 문화영화 제작 1949.08. 영화과 산하 '대한영화사' 정부 홍보영화 제작	이성철 ('62.03.31 ~ '63.05.01) 권경국 ('68.12.16 ~ '70.09.24) 이치순 ('72.02.25 ~ '73.03.14)
1950	1952.01. '대한전진보'를 '대한뉴스'로 개명 1956.02. 공보실 선전국 영화과로 개편 1958.12. 흑백 자동 현상장비 설치	정연구 ('73.03.15 ~ '80.03.30) 엄정홍 ('80.04.01 ~ '81.08.17) 윤 탁 ('81.08.18 ~ '83.01.14) 김치곤 ('83.01.15 ~ '84.01.04)
1960	1960.07. 국무원 사무처 공보국 영화과로 개편 1961.06. 공보부 국립영화제작소 신설(중앙청 청사) 1963.11. 천연색 현상장비 설치 1968.07. 문화공보부 이관(국립영화제작소)	김상식 ('84.01.24 ~ '85.03.13) 라한태 ('85.04.01 ~ '86.12.26) 김광식 ('86.12.27 ~ '87.12.20) 김상식 ('87.12.21 ~ '88.04.10)
1970	1970.09. 영화제작 인화방식 전환(수동식 → 고속자동방식)	백동호 ('88.05.04 ~ '89.01.12)
1980	1981.07. VTR System 설치 1986.03. 청사 이전(중앙청 청사 → 영화진흥공사 건물)	이철호 ('89.01.13 ~ '94.01.25) 김순길 ('94.01.26 ~ '96.02.01) 김경해 ('96.02.08 ~ '98.03.15)
1990	1990.01. 공보처 이관(국립영화제작소) ※ 문화공보부 → 문화부와 공보처로 분리 1991.09. 청사 이전(영화진흥공사 건물 → 강남구 역삼동 청사) 1991.12. 정부간행물제작소 신설(종로구 부암동) 1993.05. 공보처, 공공채널 제작기관으로 국립영화제작소 지정 1994.05. 기관명 변경(국립영화제작소 → 국립영상제작소) 1994.12. '대한뉴스' 극장상영 종료 1995.03. 국립영상제작소 「한국영상 K-TV」개국(14번), 케이블TV 방송 실시 1998.02. 문화관광부 이관 1999.05. 국정홍보처 이관(국립영상간행물제작소 신설) ※ 국립영상제작소와 정부간행물제작소 통합채널명 변경 (한국영상 K-TV → 국립방송 KTV)	김순길 ('98.03.16 ~ '99.03.04) 정강홍 ('99.03.05 ~ '99.07.13) 유종필 ('00.01.01 ~ '00.02.12) 고석만 ('00.04.01 ~ '03.07.22) 장동훈 ('03.09.05 ~ '05.03.28) 정구철 ('05.04.22 ~ '07.01.22) 윤형식 ('07.03.19 ~ '08.04.17) 손형기 ('08.07.07 ~ '11.05.11) 김관상 ('11.07.15 ~ '14.12.31) 류현순 ('15.02.04 ~ '18.02.03) 성경환 ('18.04.25 ~ '22.05.16) 하중대 ('22.10.18 ~)

주요 연혁		기관장(임기)
2000	2000.01. 국립영상간행물제작소 책임운영기관 지정	
	2002.03. 위성방송(151번), 인터넷방송(www.ktv.go.kr) 실시	
	2004.08. 기관명 변경(국립영상간행물제작소 → 영상홍보원) ※ 간행물 제작 기능 본부(국정홍보처) 이관	
	2005.02. 채널명 변경(국립방송 KTV → 한국정책방송 KTV)	
	2005.12. 위성방송 채널 변경(151번 → 520번)	
	2006.01. 기업형에서 행정형 책임운영기관으로 전환	
	2007.08. 기관명 변경(영상홍보원→한국정책방송원)	
	2008.02. 문화체육관광부 이관(국정홍보처 통합)	
	2009.03. IPTV 실시간 서비스 개시(LG데이콤, 105번)	
	2009.04. IPTV 실시간 서비스 개시(SK브로드밴드, 502번)	
	2009.05. IPTV 실시간 서비스 개시(KT, 405번)	
	2009.06. 24시간 종일방송 실시	
2010	2010.10. 'HD 방송' 개시	
	2010.12. IPTV '국TV' HD 송출 개시(KT)	
	2011.04. SkyLife HD 송출 개시(HD 161번 / SD 520번)	
	2011.06. 행정형에서 문화형 책임운영기관으로 전환	
	2011.09. IPTV 'Btv' HD 송출 개시(SK브로드밴드, 502 → 553번)	
	2012.01. 유튜브 채널(KTV국민방송) 개설	
	2012.10. 디지털방송제작시스템 도입, 국내 방송사 첫 MNG 중계 시작	
	2013.07. 조직 개편(기획관 폐지, 6과 → 7부)	
	2014.01. 채널명 변경(한국정책방송KTV → KTV국민방송)	
	2014.04. 인터넷라디오 방송채널 '포파' 개국	
	2014.12. 청사 이전(서울 역삼동 청사 → 세종청사)	
	2015.04. 케이블TV 주문형비디오(VOD) 서비스 개시	
	2016.06. IPTV(KT 올레) 주문형비디오(VOD) 서비스 개시	
	2019.01. '국민과 함께하는 KTV 편성개방' 실시	
2020	2020.04. 개방·공유 포털 시범 서비스 개시(3개 부처, 3개 언론사)	
	2020.07. 개방·공유 아카이브 'KTV 나누리' 포털 서비스 개시(54개 부처, 43개 언론사)	
	2020.11. 제1회 '국민영상제' 개막	
	2020. 유튜브 <KTV 최고수다> 실버 버튼 수상	
	2021. 유튜브 <귀농다큐 살어리랏다> 실버 버튼 수상	
	2021. 유튜브 <KTV 국민방송> 구독자 50만 명 돌파	
	2021. 제14회 대한민국 소통어워즈 '공공 종합대상 종합 대상' 수상	
	제14회 대한민국 CEO소통대상 '공공 부문 대상' 수상	
	제14회 대한민국 공감콘텐츠대상 '영상 부문 대상' 수상	
	제7회 올해의 SNS '유튜브 공기업 부문 대상' 수상	
	2022. 문화공공데이터 개방 우수기관 '대상' 수상	

3 주요임무

- 종합유선방송과 위성방송의 공공채널 프로그램 제작·방송
- 소셜네트워크서비스 및 온라인 동영상 콘텐츠 제작
- 정부 영상물 제작 및 기록 보존
- 공공기관 및 단체의 영상물제작에 대한 협조·지원

4 기구·정원

- 기구

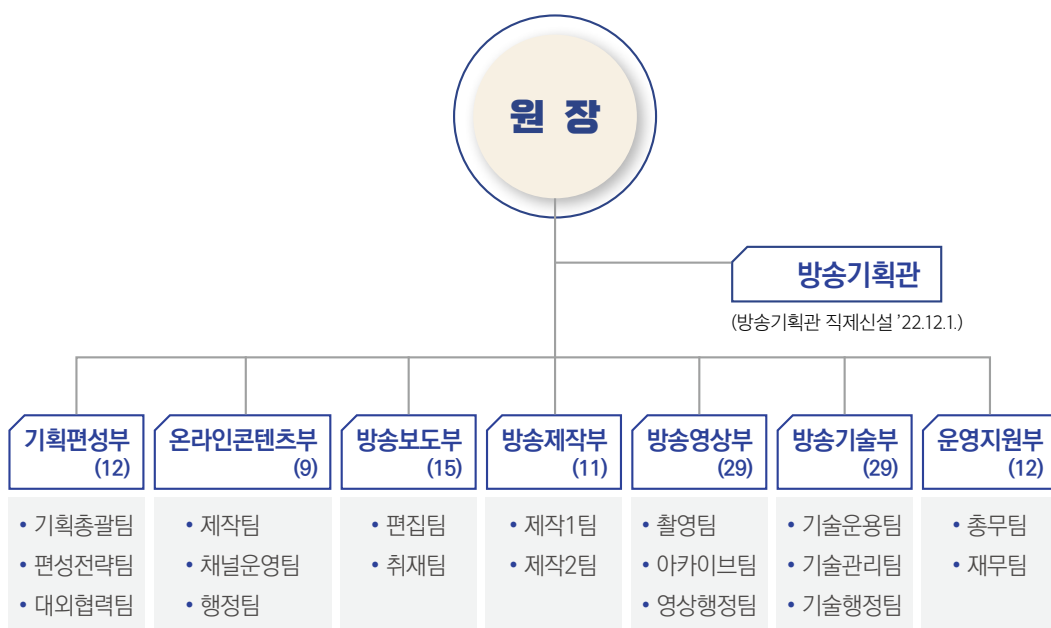

- 정·현원

(단위 : 명 / 정원(현원))

구분		관리/ 행정직	방송직				기술직	홍보직	기타	계
			기자	PD	제작관련	소계				
공무원	정원	31 (30)	8 (6)	23 (22)	43 (43)	74 (71)	7 (7)	1 (1)	4 (4)	117 (113)
	전문임기제	-	3 (3)	2 (2)	2 (1)	7 (7)	-	-	-	7 (6)
공무직		3 (3)	11 (11)	-	49 (47)	60 (60)	-	-	-	63 (61)
계		34 (33)	22 (20)	25 (24)	94 (91)	141 (138)	7 (7)	1 (1)	4 (4)	187 (180)

5 예산현황

(단위: 백만원)

세부사업	2021년				2022년(12월말 기준)				
	예산액	예산현액	집행액	%	예산액	추경	예산현액	집행액	%
합 계	31,694	31,808	31,024	97.5	34,216	33,435	33,542	32,831	97.9
사업비	22,473	22,473	22,025	98.0	24,844	24,063	24,163	23,880	98.8
• KTV 운영	22,018	22,018	21,575	98.0	24,015	23,234	23,334	23,057	98.8
• 전산운영경비(정보화)	455	455	450	98.9	829	829	829	823	99.3
인건비-기본경비	9,221	9,335	8,999	97.6	9,372	9,372	9,379	8,951	95.4
• 인건비	8,678	8,702	8,376	96.3	8,742	8,742	8,742	8,315	95.1
• 기본경비(총액 인건비)	530	620	610	98.4	617	617	624	623	99.8
• 기본경비	13	13	13	100	13	13	13	13	100

* '22년 'KTV 운영' 예산현액 : 자산취득비 이월액(100백만원) 포함

6 방송시설·시스템 현황

시설	층/규모	용도	시스템 구성
주조정실	4층/153.3㎡	케이블·위성·IPTV 송출	송출서버 3식, 마스터스위처 2식, APC 2조
NQC (내·외부신호관리)	4층/64.65㎡	통합신호관리	비디오 루틴스위처 1식, 컨버터 1식, MNG용 무선 인터컴 1식
뉴스스튜디오	4층/201.6㎡	생방송, 녹화 제작	카메라 4대(스탠다드3, EFP 1), 페데스탈 3대, 지미짚 1대, LED+FLUX조명
뉴스부조정실	4층/133.06㎡		비디오스위처(4K/HD) 2식, 오디오믹서(48채널) 2식, 파일서버 녹화기 2식
A스튜디오	3층/466.82㎡		카메라 7대(스탠다드3, EFP 4), 페데스탈 6대, 지미짚, 텡스텐조명
A부조정실	4층/138.28㎡		비디오스위처 2식, 오디오믹서 2식, 파일서버 녹화기 2식
B스튜디오	3층/289.76㎡		카메라 4대(스탠다드3, EFP 1), 페데스탈 3대, 지미짚, 텡스텐조명
B부조정실	4층/84.25㎡		비디오스위처 2식, 오디오믹서 1식, 파일서버 녹화기 2식
종합편집실	5층/118.95㎡	프로그램 종합편집	NLE 3대, 스위처 3대, 비디오데크 6대, 오디오믹서 3대
녹음실	5층/128.09㎡	음악, 해설, 녹음	DAW(프로툴즈시스템) 1식, 비디오데크 1대, 오디오믹서 1대
특수영상실	1층/72.93㎡	4K 영상제작	4K 카메라 1set, 색조정장비
미디어관제센터	1층/250㎡	디지털방송제작 시스템(NPS) 운영	서버 80대, 스토리지 30식, 네트워크 84개, 워크스테이션 46대, 소프트웨어 317개

시설	층/규모	용도	시스템 구성
단순편집실	5층/252m ²	프로그램 편집	NLE 20대, 인제스트 장비 2대
디지털편집실	1층/95m ²		NLE 10대
컴퓨터그래픽실	4층/79m ²	타이틀, 그래픽영상 제작	맥프로 15대, 워크스테이션 3대, 렌더팜 1식, 자막시스템 6대, 스토리지 2식
중계 1호차	1층/2톤	생중계 및 이동중계녹화	카메라 4대, 비디오회차 1식, 오디오믹서 1식, 발전기 7.5kVA 1식
중계 2호차	1층/9.5톤		카메라 7대, 비디오회차 1식, 오디오믹서 1식, 발전기 35kVA 1식, 광 전송장비(Riedel)
중계 3호차	1층/5톤		카메라 5대, 비디오회차 1식, 오디오믹서 1식, 발전기 25kVA 1식, 광 전송장비(Otari)

7 주요 방송장비 현황

품명	수량	내 역(제조사/규격/수량)	구분
카메라	101	<ul style="list-style-type: none"> ENG(23) <ul style="list-style-type: none"> PXW-Z450⁽²⁾/PXW-Z750⁽¹⁾/PDW-700⁽¹⁰⁾/PMW-500⁽⁴⁾ HPX-2100⁽¹⁾/HPX-3100⁽³⁾/ DVW-790WS⁽¹⁾/DNW-90WS⁽¹⁾ 	4K 3 HD 18 SD 1 AN 1
		<ul style="list-style-type: none"> EFP(29) <ul style="list-style-type: none"> PMW-F55⁽⁴⁾/IKEGAMIHDK79EX III⁽¹²⁾/HDK790EX III⁽²⁾/ SONY HDC1400⁽⁴⁾/HDC-1500R⁽⁴⁾ 	4K 4 HD 22
		<ul style="list-style-type: none"> 6mm(11) <ul style="list-style-type: none"> HVR-Z1⁽²⁾/HVR-Z5⁽³⁾/EX-1⁽²⁾/MC-1⁽²⁾/ 5D Mark II⁽²⁾ 	HD 11
		<ul style="list-style-type: none"> CINEMA, TT(25) <ul style="list-style-type: none"> RED Epic Dragon⁽¹⁾/C300⁽¹⁾/C100⁽²⁾/5D Mark III⁽⁴⁾/5D Mark IV⁽¹⁾ PMW-EX1R⁽²⁾/ HXR-MC1⁽²⁾/ PMW-X70⁽²⁾/PXW-FS5K⁽⁹⁾/PXW Z150⁽¹⁾ 	4K 2 HD 23
녹화기(VCR)	94	<ul style="list-style-type: none"> DIGITAL(80) <ul style="list-style-type: none"> HDW-M2000⁽³⁾/HDW-M2100⁽⁴⁾/HDW-D1800⁽¹⁰⁾/HDW-2000⁽¹⁰⁾/ PDW-HD1500⁽⁹⁾/PDW-F1600⁽⁴⁾/PVW-F1600⁽²⁾/PVW-F70⁽¹⁾ PDW-HR1/MK1⁽¹⁾/PDW-H422⁽²⁾/AJ-HPM200⁽²⁾/XDS-PD1000⁽³⁾ DVW-A500⁽¹⁶⁾/MSW-M2100⁽³⁾/DVW-M2000⁽¹⁰⁾ 	HD 51 SD 29
		<ul style="list-style-type: none"> ANALOG(9) <ul style="list-style-type: none"> SONY DBP2650⁽¹⁾/DBR2800⁽³⁾/BVW75⁽²⁾/DBR-25⁽¹⁾/DCT-1700D⁽²⁾ 	AN 9
		<ul style="list-style-type: none"> 6mm(5) <ul style="list-style-type: none"> HVR-1500A⁽³⁾/DSR2000⁽¹⁾/DSR1600⁽¹⁾ 	HD 3 SD 2
	2	<ul style="list-style-type: none"> MEMORY©(2) <ul style="list-style-type: none"> PMW-EX1R⁽¹⁾/PMW-PZ1⁽¹⁾ 	HD 2
마스터 스위처	2	MS-6416 ⁽²⁾	HD 2
프로덕션 스위처	15	Karrera k-frame(4ME) ⁽³⁾ /KAYAK-1.5ME ⁽¹⁾ /KAYAK-HD2.5ME ⁽²⁾ / HVS-300HS ⁽³⁾ /KAYAK-HD1.0ME ⁽¹⁾ /HSS-2412 ⁽¹⁾ /DFS-900M ⁽¹⁾ /HS-2200 ⁽²⁾ /AV-HS410HD ⁽¹⁾	4K 3 HD 12

품명	수량	내 역(제조사/규격/수량)	구분
음향혼합기	16	Artemis ⁽³⁾ /STUDER ON AIR-3000 ⁽¹⁾ /STUDER ON AIR-1000 ⁽¹⁾ /ZETA CALREC ⁽²⁾ /SOUND CRAFT ⁽¹⁾ /YAMAHA DM1000 ⁽⁵⁾ /YAMAHA 01V96 ⁽¹⁾ /RM2000D ⁽¹⁾ /CRYSTAL LAWO ⁽¹⁾	HD 15 AN 1
송출서버	5	OMNEON(5.4TB) ⁽³⁾ , OMNEON(12.2TB) ⁽²⁾	HD 5
녹음장비	2	PRO TOOLS ⁽²⁾	HD 2
종합편집장비	3	RM280 ⁽²⁾ /EDITWARE LE-2000 ⁽¹⁾	HD 3
문자발생기	15	Tornado2 ⁽¹⁰⁾ /HDX8000 ⁽¹⁾ /HDX8000A ⁽³⁾ /HDX7000A ⁽¹⁾	HD 15
편집기	95	APPLE ⁽⁹⁵⁾	HD 95
휴대용 무선영상 전송장비(MNG)	10	LIVEU LU600 ⁽³⁾ , LIVEU LU500 ⁽²⁾ , LIVEU LU200 ⁽¹⁾ , TVU TM1000 ⁽²⁾ , TVU TM960 ⁽²⁾	HD 10
서버	94	HP ⁽⁵⁵⁾ , APPLE ⁽⁸⁾ , Fujitsu ⁽³⁰⁾ , IBM ⁽¹⁾	HD 94
네트워크	81	Juniper ⁽³⁹⁾ , Cisco ⁽⁶⁾ , Broadcade ⁽¹⁶⁾ , Arista ⁽⁶⁾ , SECUI ⁽⁶⁾ , 파이오링크 ⁽⁸⁾	HD 81
스토리지	20	Fujitsu ⁽⁷⁾ , Hitachi ⁽²⁾ , SpectraLogic ⁽⁴⁾ , Qnap ⁽⁴⁾ , EMC ⁽³⁾	HD 20
소프트웨어	110	BIS ⁽²⁾ , CMS/CPS ⁽⁴⁹⁾ , EMS ⁽³⁸⁾ , 스트림비전 ⁽¹¹⁾ , 제니퍼 ⁽¹⁰⁾	HD 110
계	665		

* 4K(4K 디지털), HD(고화질 디지털), SD(표준화질 디지털), AN(아날로그)

8 업무협약(MOU) 체결 현황

(’22.12.31. 기준)

연도	2011	2012	2013	2014	2015	2016	2017	2018	2019	2020	2021	2022	합계
기관수	1	41	26	10	13	16	9	11	13	42	7	3	192
구분	협약 기관명												
2022 (3건)	진실과화해위원회(2.18), KDN(2.25), 시청자미디어재단(4.15)												
2021 (7건)	MBC 본사(2.5), 뉴스토마토(2.19), 토마토TV(2.19), 5·18기념재단(4.28), 광주 동구청(10.5), 한국영상자료원(11.19), 한국과학기술원(12.7)												
2020 (42건)	평택시(2.20), 안동시(2.20), 대전MBC(4.13), 세종시교육청(5.14), 세종시청(6.10), 광주MBC(6.18), 세종문화회관(7.7), 한국지방신문협회-강원일보·경남신문·경인일보·광주일보·대전일보·매일신문·부산일보·전북일보·제주일보(7.14), 한국지역민방방송협회-KNN·TBC·KBBC·TJB·ubc·CJB·JTV·GI·JIBS(7.15), 시사인(8.21), 제주 등 13개 지역MBC(10.28), 지방자치연구소(12.15), 대한항공(12.15)												
2019 (13건)	MBN(1.14), 안양시·수원시·영천시·양산시·부안군·창녕군·철원군(3.2), 소상공인방송정보원(4.9), 화순 키즈라라(5.9), 목포시(5.21), 국방TV·채널·한국직업방송·소상공인방송(8.30), 국가과학기술연구회(9.16)												
2018 (11건)	부산시 진구·총복 단양군·전남 순천시·경북 영천시·강원 원주시·경남 창녕군·경남 함안군·충남 홍성군(3.16), 오마이뉴스(6.8), 원음방송(8.3), 충남 부여군(8.16)												

구분	협약 기관명	
2017 (9건)	경기 안산시(2.28), 경남 함안군·경북 영주시·경북 영천시·인천시 중구·충남 예산군(3.8), KDI 국제정책대학원(4.11), 국립장애인도서관(5.11), 경기대학교(11.27)	
2016 (16건)	올리브스튜디오(2.12), 인천광역시·인천시 연수구·경기 양평군·충남 부여군·전남 순천시(4.15), 세계태권도연맹(4.29), 국립세종도서관(5.3), 청년희망재단(5.13), 예술의전당(5.27), 국가기록원(6.30.), 대한민국역사박물관(8.16), 청년위원회(9.6), 경남 창원시·경북 영천시(10.12), 양육비이행관리원(12.8)	
2015 (13건)	한국건강증진개발원(3.10), 케이블티브이오디(4.8), 한국도로공사 대전충청본부(4.10), 한국폴리텍IV대학 대전캠퍼스(4.17), 초록우산 어린이재단(4.23), 목원대학교(5.7), 국립자연휴양림관리소(5.22), 한국시각장애인연합회(6.4), 한국문화재단(6.26), 특허청(10.1), 서울과학기술대학교(12.8), 서울도시철도공사(12.11), 시청자미디어재단(12.16)	
2014 (10건)	국립수산물품질관리원(2.19), 국제정치학회(3.26), 동아TV(3.25), 인도네시아 The Korean Channel(4.29), 희망복지방송(6.5), 폴라리스(6.18), 국립공원관리공단(7.14), 한국전자통신연구원(7.24), 다큐스토리(8.8), 한국농수산식품유통공사(8.29)	
2013 (25건)	P.P(4)	K-NET(3.11), CJ 헬로비전(4.17), 푸드TV(4.17), 아프리카 TV(6.26)
	대학(3)	극동대(3.11), 인덕대학교(4.3), 한국영성대학교(11.8)
	정부부처(5)	대법원 법원행정처(7.16), 중앙공무원교육원(7.23), 국립현대미술관(8.22), 국립중앙극장(8.27), 서울시교육청(9.10)
	해외기관(2)	라오스국회언론국 PTV(2.6), TV라오(9.26)
	기타단체(11)	서울특별시립청소년미디어센터(스스로넷)(1.24), 아시아기자단협회(1.29), 소상공인진흥원(2.19), 시티신문(2.26), 한국공인회계사회(3.25), 이스탄불- 경주 문화엑스포 2013 공동조직위원회(5.23), 전통공연예술진흥재단(7.25), 농림수산물품질교육문화정보원(9.12), 새마을운동중앙회(9.24), TV라오(9.26), 문화원연합회(10.8), 정동극장(12.12)
2012 (41건)	P.P(13)	국회방송, 사회안전방송, 서울경제TV, 아리랑TV, C-channel, 한국소비자TV, TBN, 채널큐피드, YTN 사이언스, 부동산 경제TV, 법률방송, bookTV, FTN 한국외식산업방송
	SO(17)	남인천방송, 전국 개별 SO 16개[(주)아름방송네트워크, (주)한국CATV나라방송, (주)영서방송, (주)씨씨에스충북방송, (주)강원방송, (주)충청방송, 대구케이블방송(주), 티씨앤대구방송(주), 한국케이블TV푸른방송(주), JCN울산중앙방송(주), (주)서경방송, (주)한국케이블TV광주방송, 금강방송(주), (주)한국케이블TV전북방송, (주)한국케이블TV호남방송, (주)한국케이블TV제주방송]
	대학(4)	한국폴리텍1대학, 국립부경대학교, 전주비전대학교, 영남대학교
	정부부처(2)	통일부, 문화재청
	종편(1)	JTBC
	기타단체 (4)	한국방송학회, (재)한국문화정보센터, (재)사랑의 책나누기 운동본부, 한국방송기자클럽
2011 (1건)	주식회사 문화방송(MBC)	

9 저채널화를 위한 채널 마케팅 현황

- 2022년 : 5건('22.12.31. 기준)

연번	채널명(기관명)	일시	기존	변경	비고
1	HCN(금호,부산)	'22.5.4	SD 방송	HD 방송 전환	- 화질 개선
2	HCN(충북,새로넷,경북)	'22.5.10	SD 방송	HD 방송 전환	- 화질 개선
3	SK브로드밴드(강서 등 13개)	'22.9.29	202	164	- 저채널화
4	SK브로드밴드(서대문 등 10개)	'22.10.5	202	164	- 저채널화
5	LG U+ IPTV	'22.12.15	171	64	- 저채널화

- 2021년 : 8건

연번	채널명(기관명)	일시	기존	변경	비고
1	한국케이블티브이푸른방송	'21.5.10	SD 방송	HD 방송 전환	- 화질 개선
2	(주)케이티스카이라이프	'21.5.20	161	164	- 저채널화
3	HCN(관악, 서초, 동작)	'21.6.29	343	164	- 저채널화
4	HCN(충북)	'21.7.1	343	164	- 저채널화
5	HCN(새로넷, 부산)	'21.7.6	343	164	- 저채널화
6	HCN(금호, 경북)	'21.7.8	343	164	- 저채널화
7	(주)아름방송네트워크	'21.11.1	SD 방송	HD 방송 전환	- 화질 개선
8	금강방송(주)	'21.12.2	SD 방송	HD 방송 전환	- 화질 개선

- 2020년 : 3건

연번	채널명(기관명)	일시	기존	변경	비고
1	NIB 남인천방송	'20.5.13	SD 방송	HD 방송 전환	- 화질 개선
2	현대HCN(새로넷방송)	'20.10.15	76-1	72-1	- 저채널화
3	SK IPTV	'20.12.17	290	64	- 저채널화

- 2019년 : 1건

연번	채널명(기관명)	일시	기존	변경	비고
1	현대HCN(관악, 서초, 동작)	'19.1월	SD 방송	HD 방송 전환	- 화질 개선

● 2018년 : 4건

연번	채널명(기관명)	일시	기존	변경	비고
1	KCTV 제주방송	'18. 4월	SD방송	HD 방송 전환	- 화질개선
2	현대HCN(충북, 금호, 새로넷 경북, 부산)	'18.4.23	600번(디지털)	343번(디지털)	- 저채널화
3	LG U플러스	'18.10.5	SD방송	HD 방송 전환	- 화질개선
4	현대HCN(관악)	'18.12월	95-1번(뉴HD)	71-1(뉴HD)	저채널화

● 2017년 : 4건

연번	채널명(기관명)	일시	기존	변경	비고
1	CJ 헬로비전 저채널화	'17. 1.17	536번(디지털)	301번(디지털)	- 저채널화
2	티브로드 저채널화	'17. 3. 1	238번(디지털)	201번(디지털)	- 저채널화
3	HCN HD 화질전환	'17.7.18	SD 방송	HD 방송 전환	- 화질개선
4	JCN 울산중앙방송	'17.8.28	315번(디지털)	194번(디지털)	- 저채널화

☑ 저채널화를 위한 유관기관, SO 등 업무협의 현황

● 2022년 : 1회

순번	기관명	일시	장소	참석자	주요 안건	회의 결과
1	LG 유플러스	9.13	서울시 중구	<ul style="list-style-type: none"> LG유플러스 엄상현 팀장, 백태영 책임, 김혜영 책임 우리원 정윤찬 대외협력팀장, 추정구 기획총괄팀장 	<ul style="list-style-type: none"> KTV 저채널화 방안 협의 	<ul style="list-style-type: none"> 채널번호 단일화 (171번 → 64번)에 대한 긍정적 검토 의향 표명

● 2021년 : 2회

순번	기관명	일시	장소	참석자	주요 안건	회의 결과
1	CCS 충북방송	5.25	KTV	<ul style="list-style-type: none"> 충북방송 엄용성 팀장 우리원 김인한 기획편성부장, 김문욱 전문위원 	<ul style="list-style-type: none"> KTV 저채널화 방안 협의 	<ul style="list-style-type: none"> 채널번호 단일화 (164번) 협의 KTV의 입장이 반영될 수 있도록 최선을 다하겠음
2	LG 유플러스	11.26	서울시 용산구	<ul style="list-style-type: none"> 우리원 강화성 기획편성부장, 김문욱 전문위원 	<ul style="list-style-type: none"> LG유플러스 채널 마케팅 추진 	<ul style="list-style-type: none"> 수용자 접근성 및 시청 편의성을 위해 KTV의 입장 검토

● 2020년 : 2회

순번	기관명	일시	장소	참석자	주요 안건	회의 결과
1	CCS 충북방송	1.30	충북 충주	<ul style="list-style-type: none"> 충북방송 사업본부장, 채널 담당 우리원 조길원 팀장, 최대환 기자 	<ul style="list-style-type: none"> KTV 저채널화 방안 협의 	<ul style="list-style-type: none"> 충북방송 사내 정상화 이후 채널 개편 계획, KTV 입장 반영 노력 양사간 기관장급 간담회 추진 검토 전국 독립SO 세종 초청 워크숍 추진 검토
2	국회방송	6.26	서울 영등포구	<ul style="list-style-type: none"> 국회방송 임광기 국장, 이경주 기획편성과장, 이용호 방송제작과장, 이종구 방송기술과장, 김종현 기획편성팀장 우리원 성경환 원장, 이관표 기획편성부장, 김인환 방송제작부장, 김문옥 전문위원 	<ul style="list-style-type: none"> 공공채널 저채널화를 위한 채널마케팅 공조 방안 모색 	<ul style="list-style-type: none"> 양 기관간 공조 체제 유지 플랫폼별 채널 마케팅 공동 추진 사안별 수시 공조 협의 채널 가동

● 2019년 : 11회

순번	기관명	일시	장소	참석자	주요 안건	회의 결과
1	국회방송	1.16	서울 영등포구	<ul style="list-style-type: none"> 국회방송 이용호 과장, 김종현 팀장, 김윤중 PD 우리원 김유중 부장, 최대환 기자 	<ul style="list-style-type: none"> 공공채널 저채널화 공조 방안 모색 	<ul style="list-style-type: none"> 양 기관간 공조 체제 유지로 저채널화 무산 빌미 제공 방지 사안별 수시 공조 협의 채널 가동
2	한국 케이블TV 방송협회	1.23	서울 서대문구	<ul style="list-style-type: none"> 협회측 김성진 회장, 성기현 부회장, 성낙용 교류협력팀장 우리원 성경환 원장, 김유중 부장, 최대환 기자 	<ul style="list-style-type: none"> 회원사 유지 여부 및 공공채널 저채널화 방안 협의 	<ul style="list-style-type: none"> KTV 채널 마케팅 전략상 PP협회 탈퇴, 케이블협회 재가입 협회측도 KTV를 위시한 공공채널의 저채널화 필요성에 공감하고 적극 협력하기로 함
3	현대HCN	2.12	서울 서초구	<ul style="list-style-type: none"> 현대측 채널사업팀장, 나종학 차장 우리원 김유중 부장, 조길원 팀장, 최대환 기자, 이철훈 주무관 	<ul style="list-style-type: none"> KTV 저채널화 방안 협의 	<ul style="list-style-type: none"> 현대HCN의 경우 타 MSO에 비해 공공채널 번호대가 뒤쪽임. 앞번호 배정을 요청함 KTV의 입장이 반영될 수 있도록 검토하겠음 기관장급 간담회 추진 검토
4	KCTV 광주방송	2.15 ~19	유선상 협의	<ul style="list-style-type: none"> KCTV 경영기획국장, 국왕훈 차장 우리원 김유중 부장, 최대환 기자 	<ul style="list-style-type: none"> KTV 고채널화 계획 저지 	<ul style="list-style-type: none"> 3월 디지털알뜰형 개편에서 KTV 44-1번을 74-1번으로 변경 계획 통보, 동의서 요청 공공채널 접근성 저하 불가를 이유로 동의서 제출 거부, KTV 44-1번 유지하기로 결정

순번	기관명	일시	장소	참석자	주요 안건	회의 결과
5	금강방송	3.12	전북 익산	<ul style="list-style-type: none"> 금강방송 이한숙 경영지원실장 우리원 김유중 부장, 조길원 팀장, 최대환 기자 	<ul style="list-style-type: none"> KTV 저채널화 방안 협의 양 기관 간 기관장급 간담회 추진 협의 	<ul style="list-style-type: none"> 종편에 대한 의무편성 해제 맞춰 KTV의 저채널화 적극 요청 KTV-금강방송 간 기관장 간담회 추진 검토
6	금강방송	4.10	전북 익산	<ul style="list-style-type: none"> 금강방송 이한오 대표 우리원 성경환 원장, 김유중 부장, 조길원 팀장, 최대환 기자 	<ul style="list-style-type: none"> KTV 저채널화 방안 협의 	<ul style="list-style-type: none"> 개별 SO의 공공·공익성 증진 위해 KTV 저채널화 요청 개별SO발전연합회 회의 세종시 KTV 개최 제안 요청과 제안 적극 검토하겠음
7	KCTV 광주방송	5.16	전남 광주	<ul style="list-style-type: none"> 광주방송 경영기획국장, 담당 차장 우리원 조길원 팀장, 최대환 기자 	<ul style="list-style-type: none"> KTV 저채널화 방안 협의 KTV 우수 프로그램 광주방송 제공 협의 양 기관 간 기관장급 간담회 추진 협의 	<ul style="list-style-type: none"> 내년 디지털형 채널 개편때 KTV 저채널화 검토 프로그램 제공, 기관장급 간담회 추진 검토
8	CMB	5.28	충남 대전	<ul style="list-style-type: none"> CMB 상무, 미디어기획팀 과장 우리원 김유중 부장, 조길원 팀장, 최대환 기자 	<ul style="list-style-type: none"> KTV 저채널화 방안 협의 양 기관 간 기관장급 간담회 추진 협의 	<ul style="list-style-type: none"> 디지털 채널 개편시 KTV 저채널화 검토 7월 기관장급 간담회 추진
9	KCTV 광주방송	6.11	전남 광주	<ul style="list-style-type: none"> 광주방송 대표, 경영기획국장, 방송사업국장 우리원 성경환 원장, 김유중 부장, 김인환 팀장, 조길원 팀장 	<ul style="list-style-type: none"> KTV 저채널화 방안 협의 프로그램 교류 협의 	<ul style="list-style-type: none"> 채널 개편시 KTV 입장 반영 노력 상시 채널 가동, KTV 우수 프로그램 광주방송에 제공
10	SK 브로드 밴드	7.12	서울 중구	<ul style="list-style-type: none"> SK 채널담당 매니저 우리원 김유중 부장, 조길원 팀장 	<ul style="list-style-type: none"> KTV 저채널화 방안 협의 	<ul style="list-style-type: none"> BH 및 과기정통부 장관 입장 전달 채널 개편시 KTV 입장 반영 검토
11	LG 유플러스	11.29	서울 용산구	<ul style="list-style-type: none"> LG 채널담당 매니저 우리원 조길원 팀장, 최대환 기자 	<ul style="list-style-type: none"> KTV 저채널화 방안 협의 IPTV 3사 담당자 세종시 초청 건 논의 	<ul style="list-style-type: none"> 채널 개편시 KTV 입장 반영 노력 2020년 IPTV 3사 채널 담당자 세종시 KTV 초청 추진 검토

● 2018년 : 4회

순번	기관명	일시	장소	참석자	주요 안건	회의 결과
1	충북방송	2.25	충북 충주	<ul style="list-style-type: none"> 충북방송 엄용성 팀장 우리원 전택환 팀장, 신주희 주무관 	<ul style="list-style-type: none"> 저채널 변경 요청 콘텐츠 제공 협의 	<ul style="list-style-type: none"> 2017년에 장르별 편성을 완료하여 향후 큰 폭의 변동은 없을 듯 함 금년도 5월에 개편 예정이나 KTV 번호 이동은 계획이 없음 대한뉴스는 자체채널(2번 충북방송) 편성에 도움이 많이 될 듯 함. 내부적으로 검토 후 요청하겠으니 협조 바람
2	SK 브로드 밴드	10.2	서울	<ul style="list-style-type: none"> 브로드밴드 이동기 팀장 우리원 김유중 부장, 이철훈 주무관 	<ul style="list-style-type: none"> 저채널 변경 요청 콘텐츠 제공 협의 	<ul style="list-style-type: none"> 올레KT와 비슷한 50번~60번대 채널 요청 모바일 옥수수에 KTV OTT 프로그램 제공 의사 내부적으로 검토
3	LG 유플러스	10.18	LG 유플러스 서울 용산구	<ul style="list-style-type: none"> IPTV팀 김혜영 팀장 우리원 전택환 팀장, 이철훈 주무관 	<ul style="list-style-type: none"> KTV 저채널화 요청 	<ul style="list-style-type: none"> 장르별 편성을 완료하여 공공채널 기존 171번에서 240번대로 변경 뉴스채널로써 그리고 프로그램 제공 등 협의
4	LG 유플러스	12월	LG 유플러스 서울 용산구	<ul style="list-style-type: none"> IPTV팀 김혜영 팀장 우리원 김유중 부장, 이철훈 주무관 	<ul style="list-style-type: none"> KTV 저채널화 요청 	<ul style="list-style-type: none"> 저채널화 & 240번 후방배치 놓고 의견 조율 끝에 기존 171번 유지 향후 채널 변경때 저채널화 적극 고려 약속

10 보도자료 배포현황

(22.12.31. 기준)

연도	배포건수	보도건수	보도비율	매체 종류			
				인터넷	일간지	월간지	방송·기타
2022년	12건	201건	1,675%	177	10	0	14
2021년	11건	117건	1,064%	109	6	0	2
2020년	21건	268건	1,276%	234	28	0	6
2019년	19건	221건	1,163%	190	30	0	1
2018년	26건	360건	1,385%	264	64	0	2
2017년	66건	933건	1,414%	823	101	0	9
2016년	70건	901건	1,287%	806	91	1	3
2015년	76건	848건	1,116%	764	76	1	7
2014년	117건	738건	631%	696	36	1	5
2013년	214건	550건	257%	515	28	2	5
2012년	130건	264건	203%	219	42	0	3
2011년	42건	88건	209%	72	12	2	2
2010년	82건	121건	148%	71	39	7	4

●
PART 2



케이블 방송

- ① 설립목적
- ② 설립근거
- ③ 시청률 현황
- ④ 방송·편성 현황
- ⑤ 주요인사 방송 출연 현황(장·차관, 국회의원 등)
- ⑥ 방송 중계 현황(생중계, 국회행사중계, KEY사 중계)
- ⑦ 중계차 운영 현황
- ⑧ 국민리포트 운영 현황
- ⑨ 장애인 시청 지원

II 케이블 방송

1 설립목적

- 정부가 하는 모든 일을 국민에게 소상하게 알리고, 국민으로 하여금 국정참여의 폭을 넓힘으로써 정부와 국민간의 원활한 쌍방향 대화 통로를 구축하기 위하여 국정전반에 관한 사항, 국민생활에 필요한 공공정보, 각계각층이 참여하는 토론, 공공목적 관련 세미나 등 방송

- '91. 12월 「종합유선방송법」 제정(법률 제4494호)으로 기본방침 결정
- '93. 5월 공공채널용 방송프로그램 제작기관 지정(공보처고시 제1993-2호, 5.29)
- '93. 8월 종합유선방송 프로그램 공급자 선정
- '95. 3월 케이블TV 방송 개시

2 설립근거

- **[방송법 제70조]** ③ 종합유선방송사업자 및 위성방송사업자(이동멀티미디어방송을 행하는 위성방송사업자를 제외한다)는 대통령령이 정하는 바에 의하여 국가가 공공의 목적으로 이용할 수 있는 채널(이하 “공공채널”이라 한다), 종교의 선교목적을 지닌 채널 및 장애인의 복지를 위한 채널을 두어야 한다.
- **[방송법 시행령 제54조]** ① 종합유선방송사업자 및 일반위성방송사업자는 법 제70조 제3항에 따라 과학기술정보통신부장관이 인정하는 공공채널과 종교의 선교목적을 지닌 채널(이하 “종교채널”이라 한다)을 텔레비전방송 채널로 각각 3개 이상 두어야 하며, 방송통신위원회가 인정하는 장애인의 복지를 위한 채널(이하 “장애인복지채널”이라 한다)을 텔레비전방송 채널로 1개 이상 두어야 한다. 이 경우 종교채널을 두는 경우에는 특정 종교를 위한 종교채널만을 두어서는 아니된다.

☑ 종합유선방송사업자(SO)·위성방송 의무송출 대상

지상파방송	보도PP	등록PP
KBS1, EBS	2개 이상	공공3/공익3/종교3/장애인복지1

☑ 2022년 공익채널(3개분야 9개 채널), 장애인복지채널(1개 채널) 지정 현황

사회복지		과학·문화 지원		교육 지원	
법인명	채널명	법인명	채널명	법인명	채널명
한국산업인력공단	한국직업방송 (Work TV)	(재)국제방송교류재단	아리랑TV	한국교육방송공사	EBS 플러스1
소상공인진흥공단	소상공인방송	(주)와이티엔	YTN사이언스	한국교육방송공사	EBS English
(주)와이엠미디어	다문화TV			한국교육방송공사	EBS 플러스2
				(주)엠비씨넷	MBC NET

* <장애인복지채널>은 (주)희망복지방송의 [복지TV]로 선정

③ 시청률 현황

☑ 시청률 현황('13년 11월까지 13개 도시, '13년 12월부터 전국 조사/'18년 01월부터 유료방송 채널 통합)

구분	2011	2012	2013*	2014	2015	2016	2017	2018	2019	2020	2021	2022
시청률(%)	0.101	0.057	0.073	0.068	0.052	0.052	0.076	0.092	0.124	0.079	0.062	0.040
시청 순위	50위 / 108 채널	67위 / 111 채널	54위 / 113 채널	52위 / 124 채널	68위 / 132 채널	61위 / 135 채널	45위 / 137 채널	48위 / 249 채널	42위 / 264 채널	61위 / 270 채널	73위 / 276 채널	99위 / 222 채널
점유율(%)	0.287	0.159	0.200	0.185	0.146	0.146	0.220	0.271	0.375	0.225	0.184	0.126

* '13년 시청률 현황은 전국 조사 결과임(13개 도시 조사 결과: 0.077)

☑ 종합편성채널 출범 전후 현황

종편 출범 이전		종편 출범 이후(2011.12.1.~2022.10.31.)									
2011.1.1.~11.30		2011.12.1.~12.31		2012년		2013년		2014년		2015년	
시청률	시청 순위	시청률	시청 순위	시청률	시청 순위	시청률	시청 순위	시청률	시청 순위	시청률	시청 순위
0.108	51위/108	0.041	74위/108	0.057	67위/111	0.073	54위/113	0.068	52위/124	0.052	68위/132

종편 출범 이후(2011.12.1.~2022.8.31.)													
2016년		2017년		2018년		2019년		2020년		2021년		2022년	
시청률	시청 순위	시청률	시청 순위	시청률	시청 순위	시청률	시청 순위	시청률	시청 순위	시청률	시청 순위	시청률	시청 순위
0.052	61위/135	0.076	45위/137	0.092	48위/249	0.124	42위/264	0.079	61위/270	0.062	73위/276	0.040	99위/222

☑ 타 기관 대비

구분		2011	2012	2013	2014	2015	2016	2017	2018	2019	2020	2021	2022
공공 채널	KTV	0.101	0.057	0.073	0.068	0.052	0.052	0.076	0.092	0.124	0.079	0.062	0.040
	NATV	0.104	0.067	0.069	0.054	0.035	0.043	0.034	0.045	0.049	0.037	0.035	0.042
	OUN	0.053	0.056	0.044	0.035	0.030	0.009	0.006	0.006	0.004	0.006	0.005	0.002
공익 채널	소상공인방송	0.000	0.000	0.000	0.002	0.002	0.002	0.001	0.007	0.005	0.005	0.009	0.007
	다문화TV	-	-	-	-	0.000	0.000	0.000	0.000	0.000	0.000	0.001	0.002
	YTN 사이언스	0.021	0.017	0.018	0.017	0.016	0.016	0.018	0.020	0.020	0.019	0.027	0.025
	MBC NET	0.001	0.001	0.001	0.001	0.001	0.001	0.001	0.000	0.001	0.001	0.001	0.002
보도 채널	YTN	0.719	0.799	0.733	0.774	0.727	0.792	0.902	0.940	0.853	1.210	1.082	1.115
	연합뉴스	-	0.400	0.487	0.600	0.723	0.851	0.924	1.008	0.952	1.287	1.136	1.303
중편	채널A	-	0.551	0.929	1.191	1.520	1.449	1.159	1.069	1.033	1.048	0.992	0.974
	JTBC	-	0.514	0.908	1.020	0.985	1.092	1.496	1.356	1.149	1.160	0.992	0.922
	TV조선	-	0.441	1.020	1.474	1.507	1.378	1.065	1.276	1.517	2.488	2.437	1.754
	MBN	-	0.666	1.165	1.655	1.811	1.875	1.739	1.532	1.477	1.526	1.469	1.307

※ 정부별 시청률 비교

구분	이명박 정부 '08. 2월~'13. 2월	박근혜 정부 '13. 2월~'17. 3월	문재인 정부 '17. 5월~'22. 5월	윤석열 정부 '22. 5월~12월
시청률(%)	0.086	0.062	0.084	0.034
도달률(%)	9.300	4.893	3.287	2,510
도달자(가구)	882,452	578,113	337,299	215,475

☑ 시청률/점유율/시청자수/도달자수

(단위: 가구)

연도	월	시청률	점유율	시청자수	도달자수
2022년	1월	0.051	0.145	4,689	316,501
	2월	0.053	0.147	5,084	299,603
	3월	0.048	0.143	4,642	284,467
	4월	0.044	0.144	4,224	280,363
	5월	0.044	0.149	4,239	266,036
	6월	0.040	0.134	3,860	250,593
	7월	0.031	0.101	2,590	212,465
	8월	0.037	0.119	3,086	229,824
	9월	0.030	0.100	2,527	207,617
	10월	0.029	0.101	2,446	185,164

ендo	ыл	сичлм	жмүүл	сичзасу	дoдalzасу
2022н	11ыл	0.029	0.096	2,371	181,929
	12ыл	0.037	0.113	3,040	213,523
	пжм	0.040	0.126	3,573	243,701
2021н	1ыл	0.069	0.179	7,069	319,805
	2ыл	0.056	0.154	5,781	284,717
	3ыл	0.059	0.172	5,995	285,345
	4ыл	0.066	0.198	6,710	282,254
	5ыл	0.070	0.211	7,210	287,080
	6ыл	0.073	0.225	7,495	279,586
	7ыл	0.078	0.230	7,293	303,095
	8ыл	0.068	0.198	6,314	284,935
	9ыл	0.066	0.203	6,167	269,415
	10ыл	0.045	0.142	4,214	220,090
	11ыл	0.044	0.142	4,115	230,114
	12ыл	0.050	0.147	4,637	274,913
	пжм	0.062	0.184	6,085	276,839
2020н	1ыл	0.110	0.318	10,839	356,399
	2ыл	0.113	0.302	11,103	341,956
	3ыл	0.097	0.256	9,522	312,402
	4ыл	0.082	0.229	8,083	306,262
	5ыл	0.092	0.269	9,043	298,401
	6ыл	0.083	0.248	8,143	269,542
	7ыл	0.087	0.251	8,714	318,693
	8ыл	0.075	0.209	7,584	323,112
	9ыл	0.067	0.191	6,745	307,910
	10ыл	0.046	0.138	4,639	255,972
	11ыл	0.046	0.137	4,612	227,646
	12ыл	0.055	0.148	5,573	270,379
	пжм	0.079	0.225	7,877	299,054
2019н	1ыл	0.108	0.305	10,904	402,137
	2ыл	0.114	0.325	11,503	412,402
	3ыл	0.106	0.316	10,664	374,699
	4ыл	0.120	0.371	12,119	382,063
	5ыл	0.135	0.428	13,580	373,529
	6ыл	0.157	0.482	15,871	354,504
	7ыл	0.184	0.557	17,824	376,336

연도	월	시청률	점유율	시청자수	도달자수
2019년	8월	0.132	0.403	12,763	361,268
	9월	0.119	0.360	11,560	331,941
	10월	0.104	0.329	10,128	324,288
	11월	0.104	0.332	10,125	321,897
	12월	0.100	0.303	9,719	335,128
	평균	0.124	0.375	12,230	362,516
2018년	1월	0.083	0.227	9,617	430,520
	2월	0.085	0.228	9,861	414,012
	3월	0.088	0.256	10,216	395,000
	4월	0.097	0.298	11,322	399,589
	5월	0.108	0.331	12,551	397,356
	6월	0.095	0.284	11,078	410,825
	7월	0.095	0.282	9,471	364,910
	8월	0.083	0.224	8,240	341,585
	9월	0.072	0.214	7,125	317,106
	10월	0.091	0.279	9,023	354,265
	11월	0.103	0.318	10,223	359,332
	12월	0.106	0.305	10,580	394,313
	평균	0.092	0.272	9,942	381,568
2017년	1월	0.091	0.243	11,204	560,414
	2월	0.091	0.249	11,201	548,259
	3월	0.091	0.259	11,249	532,891
	4월	0.072	0.210	8,820	451,473
	5월	0.076	0.224	9,390	469,536
	6월	0.077	0.232	9,549	447,033
	7월	0.070	0.202	7,988	415,566
	8월	0.075	0.218	8,586	418,747
	9월	0.059	0.181	6,782	372,004
	10월	0.061	0.185	7,021	373,656
	11월	0.068	0.208	7,793	336,877
	12월	0.075	0.213	8,570	407,405
	평균	0.076	0.220	9,003	446,569

☑ 요일별 시청률

구분	평일					주말	
	월	화	수	목	금	토	일
2022년	0.040	0.038	0.034	0.031	0.032	0.059	0.046
2021년	0.062	0.057	0.058	0.055	0.055	0.076	0.072
2020년	0.074	0.075	0.070	0.066	0.077	0.093	0.100
2019년	0.112	0.121	0.114	0.108	0.122	0.145	0.144
2018년	0.080	0.094	0.099	0.094	0.089	0.102	0.087
2017년	0.070	0.077	0.078	0.077	0.079	0.078	0.072
2016년	0.044	0.051	0.051	0.048	0.051	0.063	0.056
2015년	0.046	0.049	0.047	0.045	0.047	0.067	0.052
2014년	0.057	0.058	0.057	0.058	0.056	0.090	0.096
2013년	0.057	0.065	0.066	0.063	0.063	0.093	0.109
2012년	0.049	0.053	0.054	0.043	0.054	0.074	0.074
2011년	0.097	0.095	0.090	0.087	0.100	0.115	0.125

④ 방송·편성 현황

☑ 방송시간 : 1일 24시간

기 간	방송 시간	주간
1995. 3. 1.~1995.11.30.	평일 8시간 (10:00~14:00, 17:00~21:00) 토 11시간 (10:00~21:00) / 일 6시간 (10:00~16:00)	57시간
1995.12. 1.~1995.12.31.	월~토 12시간 (10:00~22:00) / 휴일 6시간 (10:00~16:00)	78시간
1996. 1. 1.~1996. 5.31.	월~토 9시간 (14:00~23:00) / 일 13시간 (10:00~23:00)	67시간
1996. 6. 1.~1998. 5.31.	평일 9시간 (14:00~23:00) / 토·일·공휴일 13시간 (10:00~23:00)	71시간
1998. 6. 1.~1999. 1.31.	14시간 (10:00~24:00)	98시간
1999. 2. 1.~1999. 5. 7.	16시간 (10:00~02:00)	112시간
1999. 5. 8.~2000.10. 8.	17시간 (08:00~01:00)	119시간
2000.10. 9.~2001. 4.15.	17시간 (09:00~02:00)	119시간
2001. 4.16.~2002.10.15.	평일 18시간 (08:00~02:00) / 토·일 17시간 (08:00~01:00)	124시간
2002.10.16.~2003. 6.30.	18시간 (08:00~02:00)	126시간
2003. 7. 1.~2009. 5.31.	20시간 (06:00~익일 02:00)	140시간
2009. 6. 1.~현재	24시간	168시간

('22.12.31. 기준, %)

구분	2011	2012	2013	2014	2015	2016	2017	2018	2019	2020	2021	2022
본방률	51.1	55.7	51.4	59.7	54.2	57.6	51.3	55.9	51.13	59.56	50.08	51.2

☑ 편성비율

('22.12.31. 기준, %)

제작원별		장르별	
자체제작	35.6	정책뉴스	6.1
구 매	43.6	정책정보·정책일반	85.3
외주제작	8.4	기타	8.6
지 원	12.4	-	-
계	100%	계	100%

* 편성현황 세부내역: 붙임 1 ~ 4 참조

☑ 제작현황

연도별	프로그램 제작내역
2022	자체제작(3,028편), 외주제작(273편), 구매(623편), 지원(581편) 총 4,505편
2021	자체제작(2,847편), 외주제작(206편), 구매(734편), 지원(259편) 총 4,046편
2020	자체제작(3,695편), 외주제작(163편), 구매(976편), 지원(457편) 총 5,291편
2019	자체제작(2,877편), 외주제작(123편), 구매(794편), 지원(295편) 총 3,295편
2018	자체제작(2,789편), 외주제작(146편), 구매(1,243편), 지원(364편) 총 4,542편

» 프로그램 편성 현황

(22.12.31. 기준)

장르	프로그램명	본방송시간(횟수/길이)	주요 내용	비고
정책 뉴스	정책 뉴스	KTV 뉴스중심(Live)	월-금, 14:00~14:20 (주5회/20분)	핵심 정부 정책뉴스 전달
		KTV 대한뉴스(Live)	월-금, 19:30~20:10 (주5회/40분)	오늘 대한민국 정부정책 한눈에 알기 쉽게 소개
		KTV 뉴스(Live)	일, 17:00~17:10 (주1회/10분)	주요 정책뉴스 종합
		KTV 대한뉴스 8	화-토, 08:00~08:30 (주5회/30분)	아침시간대 정책뉴스로 정부정책 및 부처 정책 이슈 지속 홍보
		이 시각 주요뉴스	토, 12:00~12:05 (주1회/5분)	시간대 별 주요 정책 소식 요약정리
		통일 NOW	수, 18:10~18:30 (주1회/20분)	(통일부 제작) 통일부 주간 주요 정책 소개
		국세 매거진	목, 18:10~18:30 (주1회/20분)	(국세청 제작) 국세청 주간 주요 정책 소개
정책 정보	토론/ 대담	생방송대한민국 1부(Live)	월-금, 10:00~11:30 (주5회/90분)	일일 정책 일정과 주요 브리핑 등 신속 현장 생중계
		생방송대한민국 2부 (Live)	월-금, 16:30~17:30 (주5회/60분)	정책 현안 이슈 중심 해설과 심층 정보 분석 전달
정책 정보	정책 정보	정책 브리핑	수시	주요 부처 정책 관련 브리핑 생, 녹화 중계
		대통령실 브리핑	수시	대통령실 대변인 등 수시 브리핑 중계
		특특 사이다경제	화-금, 09:20~09:50 (주4회/30분)	경제 이슈와 정보를 이해하기 쉽게 전달
		정책 바로보기	월-금, 09:10~09:20 (주5회/10분)	가장 이슈 되었던 오보를 선정, 해당부처 담당 공무원이 출연해 통계를 통한 오보 뉴스 팩트 체크
		정책현장+	일, 16:50~17:00 (주1회/10분)	주요정책 현장중심 기획취재
		주간뉴스 통	토, 17:00~17:10 (주1회/10분)	한 주간의 대통령 동정 정리
		국민 리포트 위클리 국민리포트	월-목, 12:40~13:00 (주5회/20분) 금, 12:30~13:00	KTV 캠퍼스, 시니어, 국민기자단의 주간단위 리포트 일일,주간 단위 방송
		인터뷰 다큐, 정책에세이	수시	정부 정책에 관한 이야기, 정책에 대한 해설과 국민들의 기대 등 대한민국의 미래 상 조명
		정책플랫폼 Korea TV	월-금, 17:30~18:10 (주5회/40분)	깊이 있는 정부 정책홍보 및 분석, 120대 국정과제를 다루는 정책 와이드 프로
		KTV 다큐기획 정책현장을 가다	월-화, 16:00~16:30 (주2회/30분)	120대 국정과제, 정책 이슈 분석 및 시의성, 계기성에 맞는 특집성 아이템 정책 홍보
		정책다큐K 숨은 일꾼을 찾아서	수-목, 16:00~16:30 (주2회/30분)	규제·혁신·행정 등 정책 현장 공무원과 숨은 일꾼 및 정책 우수 사례 소개

장르		프로그램명	본방송시간(횟수/길이)	주요 내용	비고
정책 정보	정책 정보	KTV 정부 정책 가이드	수시	각 부처에서 제작한 주요 정책 소개	지원
		수소앤써(ANSWER)	화, 18:10~18:30 (주1회/20분)	(산업통상자원부 제작) 수소 정보를 총망라한 수소에너지에 대한 궁금증 해소	
		KTV 특집 KTV 특별기획	수시	연중 기획, 주요 정책 현안, 국경일 등 계기 특집	자체 외주 지원
	시사	PD리포트 이슈 본(本)	수, 20:50~21:20 (주1회/30분)	생활정책 현장 탐사취재를 통해 개선사항 등 국민의 목소리 피드백	자체
		KTV 중계석	수시	세미나, 공청회, 행사 등 생·녹화 중계	외주
		한류에 빠지다 K컬처TV 시즌2	화, 20:50~21:20 (주1회/30분)	위로와 치유를 위한 문화가 강한 나라로 세계적 자긍심 고취	
		라떼의 정석, pondehall매라구요? 종합 시즌3	월, 20:50~21:10 (주1회/20분)	pondehall매와의 대화를 통해 세대 간 간격을 좁히고 우리 사회에 화두를 제시하는 세대 공감 토크쇼	
		시청자가 만드는 TV 하이큐	금, 18:10~18:30 (주1회/20분)	시청자 참여 제작 프로그램	
		대한민국 DNA, K-콘텐츠	수시	세계 속의 K-콘텐츠, 그 중심에 있는 한국인의 문화적 잠재성과 스토리, 역사의 흐름, 독창성 등 소개	
정책 일반	교양	UHD 영상미학	월, 09:50~10:00 (주1회/10분)	숨어 있는 지역 명소 등을 있는 그대로의 모습으로 소개	자체
		UHD 한국 100경 (순환편성)	화, 09:50~10:00 (주1회/10분)	한국의 아름다운 명소를 테마가 있는 영상미로 제작, 국내는 물론 외국인들을 대상으로 한국 소개	
		다시보는 대한뉴스	월~금, 13:50~14:00 (주7회/10분) 토~일, 08:50~09:00	과거 정치, 사회, 생활상 등 대한뉴스 방송	
		다시보는 문화영화 (순환편성)	월~금, 19:00~19:20 (주5회/20분)	격변기 우리의 삶의 모습을 고스란히 기록한 '문화영화'를 통해 세대 간 소통과 교감	
		대한뉴스와 함께하는 리사이틀 인생 쇼(순환편성)	일, 05:00~05:40 (주1회/40분)	5060세대의 우상이었던 원로 가수들의 옛 모습을 대한뉴스를 통해 돌아보고 근황 등 소개	
		사운드멘터리 풍경소리 시즌3 (순환편성)	금, 20:50~21:20 (주1회/30분)	우리의 잊혀져가는 풍경과 소리를 심도 깊게 취재, 문화의 가치와 의미 부각	외주
		역전의 부자농부	일, 05:40~06:10 (주1회/30분)	(NBS 농업방송 지원) 농업인들의 생생한 성공스토리를 통해 농업에 대한 자연스런 관심을 유도하고, 실질적인 농사 비법과 유통판매 정보 및 농촌 현장 소식 전달	지원
		나는 농부다	토~일, 09:35~10:05 (주2회/30분)	(NBS 농업방송 지원) 성공과 실패를 거듭하며 살고 있는 귀농인의 솔직 담백한 이야기	
		화첩기행	일, 12:00~12:50 (주1회/50분)	(TJB 대전방송 지원) 자연의 생태적 의미와 역사, 문화, 인문학의 향기, 다양한 사람들의 이야기	
		펫트라쉬	일, 06:10~07:05 (주1회/55분)	(9colors 지원) 동물과 사람이 함께하는 일상 이야기 슬기로운 반려생활을 위한 정보 제공	
		최강 1교시	월-화, 11:30~12:30 (주2회/60분)	(9colors 지원) 우리나라 각 분야에서 전문적인 역량을 발휘하고 있는 인물 초대 그들이 전하는 이야기를 통해 지혜를 얻고 배움을 통해 성장	

장르	프로그램명	본방송시간(횟수/길이)	주요 내용	비고	
정책 일반	다큐	‘살어리랏다’ 시즌4 (순환편성)	토, 07:05~07:45 (주1회/40분)	귀농, 귀어, 귀촌 사례자 소개를 통해 인생 워라밸을 사는 이들의 리얼 스토리 방영	자체
		‘살어리랏다’ 시즌5	금, 14:20~14:40 (주1회/20분)	귀농, 귀촌, 귀어, 귀산 정책 및 시골살이의 모든 것 소개	
		자전거 인생의 멋과 맛	목, 20:50~21:20 (주1회/30분)	자전거를 타고 떠나는 여행에서 인생의 멋과 맛을 그린 ‘음식한류 전국기행’	외주
		공간다큐 만남	토, 18:00~18:50 (주1회/60분)	(OBS 경인방송 지원) 동네의 새로운 발견이자 특정 공간 속 오늘을 사는 사람들의 분투기 여행지로서의 도시 공간과 그곳 사람들	지원
		휴먼다큐 마냥 이쁜 우리마을	금, 15:00~16:00 (주1회/60분)	(OBS 경인방송 지원) 고향 마을 부모님들의 건강과 마음을 챙겨주는 도시 닥터 이야기	
		임현식의 시장 사람들	일, 04:00~04:30 (주1회/30분)	(소상공인방송 지원) 오랫동안 전통시장을 터전으로 살아가는 시장 상인들을 밀착 동행하여 그들의 인생을 진솔하게 묘사	
		KTV 특선다큐	월~금 13:00~13:50 (주5회/50분)	타방송사에서 지원 받은 경제, 사회, 환경, 과학, 문화 등 다양한 소재의 국내 우수 다큐 프로그램	
	드라마 (교양)	TV문학관	월~수, 02:05~03:40 (주5회/95분) 토~일, 23:00~00:35	한국의 문학작품들을 영상화한 옴니버스 드라마	구매
		베스트셀러극장	목~금, 02:05~03:20 (주4회/75분) 토~일, 02:40~04:00	감각적인 영상과 깊이 있는 주제로 ‘TV 영화’라는 호평을 받았던 단막극 방송	
		전원일기	월~금, 00:00~00:50 (주6회/50분) 일, 08:00~08:50	푸근한 고향의 상징으로, 진한 향수와 감동을 전하는 농촌 드라마	
	영화	KTV 독립예술극장	일, 15:40~16:50 (주1회/70분)	예술성과 가치 등 엄선된 독립예술영화 방송	자체
		KTV 시네마(해설)	월~금, 03:40~05:35 (주5회/115분)	한국 고전영화 엄선, 방송	
		KTV 시네마	일, 00:40~02:40 (주1회/120분)		
기타	교양	인간극장	월~금, 01:30~02:05 (주5회/35분)	보통 사람들의 특별한 이야기, 특별한 사람들의 평범한 이야기 전달	구매
		세계테마기행	월~목, 00:50~01:30 (주4회/40분)	다양한 모습으로 삶을 영위해 가는 세계인들의 숨겨진 모습 소개	

» 외주제작 프로그램 현황

☑ 2022년 : 10개 프로그램 173편 ('22.12.31. 기준)

분야	프로그램명	규격	편수	업체명
정규 (10개)	[정책정보] 정책다큐K 숨은 일꾼을 찾아서	30분	20편	박앤박미디어
	[정책이슈] KTV 다큐기획 정책현장을 가다	30분	20편	스타투미디어
	[문화정책] 한류에 빠지다 K컬처TV 시즌2	30분	20편	스토리앤미디어랩
	[생활정보] 라떼의 정석 곧대할매라구요? 시즌3	10분	40편	프로덕션미디어길
	[관광정책] 자전거 인생의 멋과 맛	30분	20편	클루에이트
	[역사교양] 영상기록 진실 그리고 화해 시즌5	30분	20편	다빈치커뮤니케이션
	[문화정책] 한류에 빠지다 K컬처TV	30분	20편	스토리앤미디어랩
	[생활정보] 라떼의 정석 곧대할매라구요? 시즌2	10분	40편	프로덕션미디어길
	[경제정책] 한국판 뉴딜, 나의 뉴딜 시즌3	50분	20편	드림스퀘어
	[역사교양] 영상기록 진실 그리고 화해 시즌4	30분	20편	미디어앤소사이어티
합계	10개 프로그램		240편	

☑ 2021년 : 8개 프로그램 200편

분야	프로그램명	규격	편수	업체명
정규 (8개)	[관광문화] 사운드멘터리 풍경소리 시즌4	30분	20편	콘텐츠팩토리상상역
	[역사교양] 영상기록 진실 그리고 화해 시즌2	30분	20편	미디어앤소사이어티
	[경제정책] 한국판 뉴딜, 나의 뉴딜	50분	20편	드림스퀘어
	[정책정보] 정책은 머니? 혜택은 뭐니?	10분	40편	하필왈리미디어
	[생활정보] 라떼의 정석 곧대할매라구요?	10분	40편	프로덕션미디어길
	[관광문화] 산이 좋아 물이 좋아 시즌2	30분	20편	라운커뮤니케이션
	[경제정책] 한국판 뉴딜, 나의 뉴딜 시즌2	50분	20편	스타투미디어
	[역사교양] 영상기록 진실 그리고 화해 시즌3	30분	20편	프로덕션레이
합계	8개 프로그램		200편	

☑ 2020년 : 8개 프로그램 163편

분야	프로그램명	규격	편수	업체명
정규 (8개)	[건강] 뭘 좀 아는 의사 K-닥터(TED 영상)	20분	10편	에이치넷미디어
	[건강] 뭘 좀 아는 의사 K-닥터(유직비디오 & 메이킹필름)	2분	10편	에이치넷미디어
	[건강] 뭘 좀 아는 의사 K-닥터(캠페인 영상)	3분	3편	에이치넷미디어
	[관광문화] 사운드멘터리 풍경소리 시즌2	30분	20편	티아이리스
	[생활법률] 밥보다 법	30분	20편	클롱
	[휴먼] KTV웹툰 다큐 멋진 공무원	30분	20편	에픽캔
	[관광문화] 사운드멘터리 풍경소리 시즌3	30분	20편	에픽캔
	[자유소재] 영상기록 진실 그리고 화해	30분	20편	미디어앤소사이어티
	[생활법률] 밥보다 법 시즌2	30분	20편	미디어맥
	[취업정보] 슬기로운 취준생활 일자리센터	30분	20편	스토리앤미디어랩
합계	8개 프로그램		163편	

☑ 2019년 : 8개 프로그램 125편

분야	프로그램명	규격	편수	업체명
정규 (6개)	세대차이 한끗차이 이오공감	30분	20편	스타투미디어
	탐나는 정책 탐나는 대한민국	30분	20편	미디어맥
	9988 프로젝트! 건강 더하기 행복	30분	20편	미디어앤소사이어티
	메디컬다큐 건강 더하기 행복 시즌2	30분	20편	프로덕션레이
	탐나는 정책 탐나는 대한민국 시즌2	30분	20편	미디어맥
	사운드멘터리 풍경 소리	30분	16편	미디어고릴라
특집 (2개)	함께한 100년 펼쳐갈 100년	60분	6편	캡스톤미디어
	KTV UHD 특별기획신남방의 길 3부작	50분	3편	스토리나무
합계	8개 프로그램		125편	

☑ 2018년 : 10개 프로그램 146편

분야	프로그램명	규격	편수	업체명
정규 (8개)	방방곡곡 알알이가 났네	30분	20편	토프로덕션
	다니엘의 더 스마트한 세상	30분	20편	KP커뮤니케이션
	허준의 정책보감	30분	20편	콘텐츠상상악단
	김미화의 소통정통	30분	20편	미디어앤소사이어티
	국민주권 정책 현장 속으로	30분	16편	미디어앤소사이어티
	진짜 성교육 이야기 아.이.젠.	30분	16편	클콩
	이영돈PD와 함께 스타트업	30분	16편	더콘텐츠메이커
	대한민국 무사고 프로젝트 안전을 부탁해	30분	16편	미디어고릴라
특집 (2개)	특별기획(3.1 99주년) 특명, 밀서를 전달하라	50분	1편	TV유니온
	특별기획(4.13 99주년) 다시, 100년의 약속	50분	1편	TV유니온
합계	10개 프로그램		146편	

☑ 2017년 : 12개 프로그램 191편

분야	프로그램명	규격	편수	업체명
정규 (9개)	으랏차차 잘나가게 시즌2	30분	26편	(주)플랜에이미디어
	업사이클링 보물섬	30분	26편	(주)제3영상
	체인지 대한민국 시민의 한 수	30분	20편	(주)미디어고릴라
	올림픽 매거진 열정 평창	30분	26편	(주)토프로덕션
	정오로 통하라 마을의 귀환	30분	26편	(주)KP커뮤니케이션
	체인지 대한민국 시민의 한 수 시즌2	30분	16편	(주)미디어고릴라
	정.공.법	30분	16편	(주)프로덕션 미디어길
	이제는 평창입니다	30분	16편	(주)박스미디어
	다정다감 마을의 귀환	30분	16편	(주)KP커뮤니케이션
특집 (3개)	특별기획(G-300) 희망을 쏘다 '파이팅 코리아'	40분	1편	(주)미디어고릴라
	특별기획(G-300) 글로벌 퀴즈원정대 '여기는 평창'	40분	1편	(주)화이트미디어
	특별기획 체인지 대한민국 시민의 한 수 스페셜	40분	1편	(주)미디어고릴라
합계	12개 프로그램		191편	

» 구매 프로그램 현황

[국내구매]

☑ 2022년 : 11개 프로그램 729편('22.12.31. 기준)

연번	제목	규격	편수	구매사
1	TV문학관(HD)	90분	22편	KBS 미디어
2	세계테마기행	40분	94편	EBS 미디어
3	인간극장	30분	80편	KBS 미디어
4	전원일기 재구매	50분	200편	MBC C&I
5	특집 다큐멘터리	50분	8편	MBC강원영동
6	세계테마기행 화면해설	40분	60편	EBS 미디어
7	인간극장 화면해설	40분	55편	KBS 미디어
8	천상의 컬렉션	60분	40편	KBS 미디어
9	TV문학관(SD)	90분	80편	KBS 미디어
10	베스트셀러극장	90분	60편	MBC C&I
11	웃으면 복이 와요	60분	30편	MBC C&I
합계			729편	

☑ 2021년 : 10개 프로그램 757편

연번	제목	규격	편수	구매사
1	사랑과 야망	50분	96편	MBC C&I
2	토지	60분	103편	KBS 미디어
3	대추나무 사랑 걸렸네 3기	60분	200편	KBS 미디어
4	콘서트 7080	60분	24편	KBS 미디어
5	순간포착 세상에 이런 일이	60분	50편	SBS 플러스
6	식객 허영만의 백반기행	50분	50편	TV조선
7	사랑과 진실	50분	85편	MBC C&I
8	TV문학관	90분	69편	KBS 미디어
9	베스트셀러극장	90분	64편	MBC C&I
10	KTV 시네마	100분	16편	한국영상자료원
합계			757편	

☑ 2020년 : 15개 프로그램 984편

연번	제목	규격	편수	구매사
1	다큐 프라임	50분	11편	광주MBC
2	전원일기 재구매	50분	250편	MBC C&I
3	다큐 프라임	50분	5편	MBC C&I
4	바람은 불어도	30분	175편	KBS 미디어
5	다큐 프라임	50분	8편	KBS 미디어
6	세계테마기행	40분	80편	EBS 미디어
7	다큐 프라임	50분	1편	EBS 미디어
8	목욕탕집 남자들	50분	83편	KBS 미디어
9	주몽	60분	81편	MBC C&I
10	모래시계	50분	24편	SBS 플러스
11	청춘의 덫	50분	24편	SBS 플러스
12	인간극장	30분	175편	KBS 미디어
13	한국인의 밥상	50분	23편	KBS 미디어
14	김영철의 동네 한바퀴	50분	32편	KBS 미디어
15	다큐 프라임	50분	12편	MBC C&I
합계			984편	

☑ 2019년 : 16개 프로그램 794편

연번	제목	규격	편수	구매사
1	전원일기 재구매	50분	180편	MBC C&I
2	대추나무 사랑걸렸네	50분	150편	KBS 미디어
3	나는 자연인이다	50분	30편	MBN
4	휴먼다큐 사노라면	60분	20편	MBN
5	인생다큐 마이웨이	50분	30편	TV조선
6	파랑새는 있다	60분	64편	KBS 미디어
7	대추나무 사랑걸렸네	50분	66편	KBS 미디어
8	한국인의 밥상	50분	15편	KBS 미디어
9	세계테마기행	40분	16편	EBS 미디어
10	전원일기 재구매	50분	40편	MBC C&I

연번	제목	규격	편수	구매사
11	전원일기 재구매	50분	30편	MBC C&I
12	왕가네 식구들	70분	40편	KBS 미디어
13	바람은 불어도	30분	70편	KBS 미디어
14	다큐프라임(특집다큐)	50분	9편	KBS 미디어
15	다큐프라임(다큐공감, 다큐세상)	50분	24편	KBS 미디어
16	왕가네 식구들	70분	10편	KBS 미디어
합계			794편	

☒ 2018년 : 21개 프로그램 1,243편

연번	제목	규격	편수	구매사
1	다큐스페셜, 다큐 공감	50분	24편	KBS 미디어
2	스페셜(다큐)	50분	13편	MBC C&I
3	한국기행	20분	90편	EBS 미디어
4	전원일기	60분	100편	MBC C&I
5	휴먼다큐 사노라면	60분	60편	MBN
6	다큐프라임	50분	1편	광주 MBC
7	사랑이 뭐길래(재구매)	50분	55편	MBC C&I
8	엄마의 바다	60분	66편	MBC C&I
9	전원일기	50분	77편	MBC C&I
10	나는 자연인이다	50분	60편	MBN
11	경성판타지 다큐	50분	11편	울산 MBC
12	대추나무 사랑걸렸네	50분	110편	KBS 미디어
13	서울 뚝배기	30분	189편	KBS 미디어
14	한국기행	20분	60편	EBS 미디어
15	전원일기 재구매	50분	100편	MBC C&I
16	미래기획 2030	50분	10편	KBS 미디어
17	한국인의 밥상	50분	35편	KBS 미디어
18	인생다큐 마이웨이	50분	30편	TV조선
19	세계테마기행	50분	52편	EBS 미디어
20	넝쿨째 굴러온 당신	60분	58편	KBS 미디어
21	대추나무 사랑걸렸네	50분	42편	KBS 미디어
합계			1,243편	

☑ 2017년 : 20개 프로그램 954편

연번	제목	규격	편수	구매사
1	세친구	55분	55편	MBC C&I
2	전원일기	50분	175편	MBC C&I
3	아들과 딸	50분	64편	MBC C&I
4	KTV 시네마	120분	4편	콘텐츠 왕
		120분	6편	영상자료원 대리중개
		120분	6편	파이오니어픽처스필름
5	인생다큐 마이웨이	50분	20편	TV조선
6	정도전	60분	50편	KBS미디어
7	다큐프라임	50분	8편	대전MBC
8	다큐프라임	60분	3편	KBS미디어
9	다큐프라임	50분	1편	아이플래닛
10	전원일기	60분	65편	MBC C&I
11	인생다큐 마이웨이	50분	10편	TV조선
12	서울의 달	50분	81편	MBC C&I
13	상도	60분	50편	MBC C&I
14	한국기행	20분	20편	EBS 미디어
15	휴먼다큐 사람이 좋다	50분	20편	MBC C&I
16	다큐 프라임	50분	13편	KBS미디어
17	순풍 산부인과	30분	120편	SBS
18	전원일기	50분	40편	MBC C&I
19	첫사랑	60분	66편	KBS미디어
20	이산	70분	77편	MBC C&I
합계			954편	

[해외구매]

☑ 2017년 : 1개 프로그램 1편

연번	제목	규격	편수	구매사
1	후쿠시마에서 희망을 외치다	60분	1편	(주)아이플래닛 엔터테인먼트
합계			1편	

» 편성개방 프로그램 접수 및 채택 현황

☑ 2022년('22.12.31. 기준)

구분	중앙부처 및 공공기관		일반인 부문		독립예술영화 부문	
	접수(참여기관)	방송·편성	접수	채택	접수	채택
1월	101(23)	54	17	7	25	14
2월	82(23)	38	12	3	21	10
3월	81(19)	39	22	11	22	9
4월	62(15)	43	24	9	37	16
5월	56(16)	41	9	5	9	1
6월	56(16)	51	10	3	11	9
7월	60(14)	47	21	4	9	5
8월	79(21)	54	7	5	18	10
9월	38(8)	59	17	11	8	0
10월	37(12)	33	9	7	32	10
11월	70(19)	48	22	8	25	7
12월	60(19)	51	24	0	3	0
합계	782(205)	558	194	73	220	91

☑ 2021년

구분	중앙부처 및 공공기관		일반인 부문		독립예술영화 부문	
	참여기관	접수	접수	채택	접수	채택
1월	7	21	26	7	43	23
2월	16	51	5	5	28	14
3월	23	45	14	4	30	8
4월	12	23	18	12	13	8
5월	9	43	26	16	40	9
6월	25	62	8	3	11	3
7월	17	63	12	6	20	2
8월	15	63	20	5	17	5
9월	27	80	8	3	16	8
10월	15	53	14	9	15	3
11월	19	68	15	8	13	5
12월	10	45	19	10	7	5
합계	79	617	185	88	253	93

☒ 2020년

구분	중앙부처 및 공공기관		일반인 부문		독립예술영화 부문	
	참여기관	접수	접수	채택	접수	채택
1월	15	40	37	28	27	21
2월	25	83	30	19	26	17
3월	18	29	93	38	27	15
4월	17	44	60	19	39	20
5월	10	30	44	16	49	18
6월	18	41	57	17	31	11
7월	13	50	41	14	62	15
8월	18	58	23	9	20	11
9월	14	23	28	17	27	14
10월	5	29	40	10	13	7
11월	12	26	22	10	21	14
12월	10	20	29	11	13	3
합계	85	473	504	208	355	166

☒ 2019년

구분	중앙부처 및 공공기관		일반인 부문		독립예술영화 부문	
	참여기관	접수	접수	채택	접수	채택
개수(편)	69	402	86	44	21	7

⑤ 주요인사 방송 출연 현황(장·차관, 국회의원 등)

☑ 장·차관 등 출연 현황

- 2022년 : 18회 출연('22.12.31. 기준)

부처 장차관	출연횟수	프로그램명(날짜)
박범계 법무부 장관	1	생방송 최일구의 정말(2.24)
환경부 차관	1	생방송 대한민국 1부 대담1(3.21, 10:25)
이기순 여성가족부 차관	1	생방송 대한민국 1부(8.05)
윤종진 국가보훈처 차장	1	생방송 대한민국 1부(8.12)
이상래 행정중심복합도시건설청장	1	생방송 대한민국 1부(8.25)
국가보훈처 박민식 처장	1	생방송 대한민국 1부(10.7)
행정안전부 한창섭 차관	1	생방송 대한민국 1부(10.28)
오태석 과학기술정보통신부 제1차관	1	정책플랫폼KoreaTV_국정초대석(9.6.)
이인실 특허청장	1	정책플랫폼KoreaTV_국정초대석(9.20.)
남성현 산림청장	1	정책플랫폼KoreaTV_국정초대석(9.27.)
김인중 농림축산식품부 차관	1	정책플랫폼KoreaTV_국정초대석(10.4.)
유희동 기상청장	1	정책플랫폼KoreaTV_국정초대석(10.18.)
김승호 인사혁신처장	1	정책플랫폼KoreaTV_국정초대석(11.1.)
우동기 국가균형발전위원회 위원장	1	정책플랫폼KoreaTV_국정초대석(11.8.)
조승환 해양수산부 장관	1	정책플랫폼KoreaTV_국정초대석(11.15.)
이기일 보건복지부 제1차관	1	정책플랫폼KoreaTV_이슈&정책(11.15.)
나경원 저출산고령사회위원회 부위원장	1	정책플랫폼KoreaTV_국정초대석(11.29.)
윤성용 국립중앙박물관장	1	정책플랫폼KoreaTV_국정초대석(12.20.)
계	18	

- 2021년 : 13회 출연

부처 장차관	출연횟수	프로그램명(날짜)
서 욱 국방부 장관	1	생방송 최일구의 정말(1.7)
모종화 병무청장	1	생방송 최일구의 정말(1.28)
정세균 국무총리	1	생방송 최일구의 정말(2.17)
강은호 방위사업청장	1	생방송 최일구의 정말(2.25)
김경선 여가부 차관	1	생방송 대한민국 1부 (2.03)
박준영 해수부 차관	1	생방송 대한민국 1부 (2.09)
강도태 복지부 제2차관	1	생방송 대한민국 1부 (2.24)

부처 장차관	출연횟수	프로그램명(날짜)
이덕원 기재부 제1차관	1	생방송 대한민국 1부 (5.24)
류근관 통계청장	1	생방송 최일구의 정말(0.10)
전해철 행정안전부 장관	1	KTV 중계석(6.10)
이남우 국가보훈처 차장	2	이슈 인터뷰 헤드라인(6.18), 생방송 대한민국 1부(10.6)
전현희 국민권익위원장	1	생방송 대한민국 1부 (0.23)
김부겸 국무총리	1	KTV 중계석(9.30)
계	14	

● 2020년 : 54회 출연

부처 장차관	출연횟수	프로그램명(날짜)
박영선 중소벤처기업부 장관	4	최일구의 정말(1.3), PD리포트 이슈 본(9.20), 생방송 대한민국 1부 화중진담(9.29), 생방송 최일구의 정말(11.26)
박원주 특허청장	1	최일구의 정말(1.10)
박삼득 국가보훈처장	1	최일구의 정말(1.31)
박양우 문화체육관광부 장관	1	최일구의 정말(2.7)
박재민 국방부 차관	1	최일구의 정말(2.14)
강신욱 통계청장	1	최일구의 정말(2.21)
정재숙 문화재청장	1	최일구의 정말(2.28)
노석환 관세청장	1	최일구의 정말(3.6)
모종화 병무청장	1	최일구의 정말(3.13)
정병선 과학기술정보통신부 제1차관	1	최일구의 정말(5.1)
김종석 기상청장	1	최일구의 정말(5.8)
김경규 농촌진흥청장	1	최일구의 정말(5.15)
박종호 산림청장	1	최일구의 정말(5.22)
정세균 국무총리	31	KTV 특집 '코로나 19 총리에게 듣는다'(5.24), 목요대화 (4~12월), 어서오세요 총리입니다.(12.8, 12.11)
김홍희 해양경찰청장	1	최일구의 정말(5.29)
박양우 문화체육관광부 장관	1	최고수다(6.2)
윤성로 대통령직속 4차산업혁명위원장	1	최일구의 정말(6.19)
윤종인 행정안전부 차관	1	최일구의 정말(7.3)
정무경 조달청장	1	최일구의 정말(8.7)
이재갑 고용노동부 장관	1	최일구의 정말(8.21)
유은혜 교육부 장관	1	생방송 대한민국 1부 화중진담(11.26)
계	54	

● 2019년 : 29회 출연

부처 장차관	출연횟수	프로그램명(날짜)
정해구 정책기획위원회 위원장	1	박혜진의 정책&(1.6)
김재현 산림청장	1	생각의 탄생,20분(1.18)
김연철 통일연구원장	1	여러분의 北마크(1.25)
나희승 한국철도연구원장	2	생각의 탄생,20분(1.26) 여러분의 北마크(2.8)
성경룡 경제인문사회연구회 이사장	1	생각의 탄생,20분(2.16)
김정인 한국역사연구회 3·1운동 100주년 기획위원장	1	KTV중계석(3.7)
정무경 조달청장	1	생방송 대한민국 1부(3.13)
이정모 서울시립과학관 관장	1	생각의 탄생 20분(3.25)
최경수 북한자원연구소장	1	여러분의 北마크(4.5)
김양옥 한국출산행복진흥원 원장	1	박혜진의 이슈&(4.7)
김동현 재난안전위원장	1	생방송 대한민국 1부(4.16)
엄재식 원자력안전위원장	1	생방송 대한민국 1부(5.2)
문경란 스포츠혁신위원장	1	생방송 대한민국 1부(5.9)
김정봉 국가안보전략연구소 소장	1	여러분의 北마크(5.3)
이광재 소설가	3	생각의 탄생 20분(5.6~8)
김외숙 법제처장	1	생방송 대한민국 1부(5.9)
이태환세종연구소 명예연구위원, 前안보연구실장)	1	여러분의 北마크(5.10)
박찬숙 한국어자농구연맹 경기운영본부장	1	생각의 탄생(6.3)
엄재식(원자력안전위원장)	1	최일구의 정말(10.4)
이건태(더불어민주당 법률위원회 부위원장)	1	KTV 쟁점토론(10.10)
이목희(일자리위원회 부위원장)	1	최일구의 정말(10.18)
김강립(보건복지부 차관)	1	최일구의 정말(11.22)
김재현(산림청장)	1	최일구의 정말(11.29)
윤종인(행정안전부 차관)	1	최일구의 정말(12.13)
임서정(고용노동부 차관)	1	최일구의 정말(12.20)
문성혁(해양수산부 장관)	1	최일구의 정말(12.27)
계	29	

☑ 지자체장 출연 현황

- 2022 : 1회 방송 ('22.12.31. 기준)

구분	더불어민주당	국민의힘	무소속	합계
방송 출연수		1		1

연번	출연자	소속	방송일
1	최민호(세종시장)	국민의힘	8.26

- 2021년 : 8회 방송

구분	더불어민주당	국민의힘	무소속	합계
방송 출연수	7		1	8

연번	출연자	소속	방송일
1	권영세(경북안동시장)	더불어민주당	1.10
2	허태정(대전광역시장)	더불어민주당	1.20
3	최문순(강원도지사)	더불어민주당	1.31
4	김경수(경남도지사)	더불어민주당	2.28
5	원희룡(제주특별자치도지사)	무소속	2.28
6	김승수(전주시장)	더불어민주당	3.28
7	장덕천(부천시장)	더불어민주당	3.28
8	이재명(경기도지사)	더불어민주당	4.29

- 2020년 : 5회 방송

구분	더불어민주당	국민의힘	무소속	합계
방송 출연수	5	0	0	5

연번	출연자	소속	방송일
1	이춘희(세종특별자치시장)	더불어민주당	6.19
2	이재명(경기도지사)	더불어민주당	7.20
3	이춘희(세종특별자치시장)	더불어민주당	8.28
4	이춘희(세종특별자치시장)	더불어민주당	11.22
5	허태정(대전광역시장)	더불어민주당	12.27

- 2017년 : 5회 방송

구분	더불어민주당	국민의힘	무소속	합계
방송 출연수	3	1	1	5

연번	출연자	소속	방송일
1	문종화(안산 상록구청장)	더불어민주당	2.21
2	오세창(동두천시장)	무소속	3. 1
3	심재국(평창군수)	자유한국당	3. 2
4	권선택(대전광역시장)	더불어민주당	10.12
5	박원순(서울시장)	더불어민주당	12.9

☑ 대학총장 출연 현황

- 2021년 : 1회 방송

연번	출연자	소속	방송일
1	이용훈	울산과학기술원 총장	7.10

- 2017년 : 1회 방송

연번	출연자	소속	방송일
1	허재영	충남도립대학교 총장	6.20

☑ 국회의원 출연 현황

- 2021년 : 9회 방송

연번	의원명	소속	방송일	내용
1	장경태 의원	더불어민주당	1.4	검찰청법 폐지 및 공소청 신설 법안 발의, 수사·기소 분리의 제도적 개혁
2	신현영 의원	더불어민주당	1.10	코로나19 백신 도입 논란, 사실은?
3	민형배 의원	더불어민주당	1.11	文대통령, 신년사에 담긴 2021 국정방향
4	이낙연 의원	더불어민주당	2.4	지역민방 특별대담
5	황희석 의원	열린우리당	3.3	중대범죄수사청 설치
6	이광배 의원	더불어민주당	3.4	지역민방 특별대담(K뉴딜)
7	신현익 의원	더불어민주당	3.25	계속되는 팬데믹, 완치자 지원방안 등 주간이슈
8	김예지 의원	국민의힘	4.16	당사자의 권리가 중심이 되는 정책
9	최혜영 의원	더불어민주당	4.20	장애인 탈시설 지원 등에 대한 법률안

● 2020년 : 20회 방송

연번	의원명	소속	방송일	내용
1	박주민 의원	더불어민주당	4.27	국회, 코로나19 지원계획,,,세월호 등 개헌 입법 방향은?(최고수다)
2	김용민 의원	더불어민주당	5.4	코로나19 생활 방역 전환, 과제는?(최고수다)
3	김홍걸 의원	더불어시민당	5.6	이슈&피플(허허실실)
4	최강욱 의원	열린민주당	5.25	문재인 정부, 권력기관 개혁 왜 필요한가(최고수다)
5	김진애 의원	열린민주당	6.8	G7 초청, 대한민국 세계적 리더십 인정(최고수다)
6	김남국 의원	더불어민주당	6.25	출범 앞둔 공수처, 예정대로 7월 설치 가능할까?(최고수다)
7	양이원영 의원	더불어민주당	7.31	지속가능한 성장을 위한 그린 뉴딜(최일구의 정말)
8	용혜인 의원	기본소득당	8.10	부동산 투기 잡아야 하는 이유(최고수다)
9	강훈식 의원	더불어민주당	9.7	의사가 있을 곳은 환자 곁, 파업 멈추고 사람 살려야 할 때(최고수다)
10	박성민 의원	더불어민주당	9.29	법무부 징벌적 손해배상제 입법예고 의미는?(허허실실)
11	김진애 의원	열린민주당	11.2	국감 끝난 제21대 국회, 이제는 '입법의 시간'(최고수다)
12	김용민 의원	더불어민주당	11.9	공수처법 개정안 발의, 공수처 둘러싼 치열한 공방전 최고수다)
13	우원식 의원	더불어민주당	11.15	세종시 행정수도 1부-다시 불붙은 행정수도론 (PD리포트 이슈 본)
14	박범계 의원	더불어민주당	11.23	공수처장 선출 난관, 공수처법 개정까지 가나(최고수다)
15	김용민 의원	더불어민주당		
16	김용민 의원	더불어민주당	11.30	법무부, 윤석열 직무배제 조치 '대검 직무대행체제 도입'(최고수다)
17	백혜련 의원	더불어민주당	12.7	검찰개혁 막판 '진통'... 공수처 출범 언제?(최고수다)
18	김용민 의원	더불어민주당	12.23	코로나19 허위조작정보 기승, 정부 무관용 대응(허허실실)
19	신현영 의원	더불어민주당	12.24	코로나19 소상공인 어려움과 임대료 멈춤법 논의 (생방송 최일구의 정말)
20	한정애 의원	더불어민주당	12.28	영국 집어삼킨 변종 코로나, 예방 효과 있는 백신은?(최고수다)

● 2019년 : 11회 방송

연번	의원명	소속	방송일	내용
1	원혜영 의원 유기준 의원	더불어민주당 자유한국당	5.9	KTV 쟁점토론
2	김경진 의원	민주평화당	5.14	SNS라이브 최고수다
3	박용진 의원	더불어민주당	5.21	SNS라이브 최고수다
4	심재권 의원	더불어민주당	6.27	KTV 쟁점토론
5	이준석 최고위원	바른미래당	7.18	KTV 쟁점토론
6	권철승 의원	더불어민주당	8.8	KTV 쟁점토론
7	양향자 의원	더불어민주당	8.29	KTV 쟁점토론
8	심재권 의원	더불어민주당	9.5	KTV 쟁점토론
9	이재정 대변인	더불어민주당	9.24	SNS 라이브 최고수다
10	김혜영 의원	더불어민주당	10.21	KTV 중계석
11	강훈식 의원	더불어민주당	10.29	KTV 중계석

- 2018년 : 3회 방송

연번	의원명	소속	방송일	내용
1	우상호 의원	더불어민주당	6.10	6월, 민주주의를 기억하다 (마실카페)
2	윤후덕 의원	더불어민주당	6.21	한반도 평화, 그 시작과 과제 (KTV 쟁점토론)
3	표창원 의원	더불어민주당	12.2	심신미약 주취감형 현황 점검 및 건강한 사회를 위한 해법(박혜진의 정책&)

⑥ 방송 중계 현황(생중계, 국회행사중계, KEY사 중계)

☑ 중계 현황('22.12.31. 기준)

구분	행사 및 토론회	브리핑	총 계
KTV KEY사 중계	39	402	441
수중계	66	23	89

※ KTV KEY사 중계의 경우, KTV 중계차가 현장 직접 촬영

※ 수중계의 경우, 타사로부터 자료를 제공받아 중계

☑ KTV KEY사 중계 현황('22.12.31. 기준)

- 2022년 : 39회(생중계, 현장중계, 녹화)

연번	행사명	날짜	비고
1	[생중계] 오미크론 변이발생 전망 및 향후 과제 토론회	1. 7	[10개] KBS, MBC, SBS, YTN, 연합뉴스TV, TV조선, 채널A, MBN, JTBC, 아리랑TV
2	[생중계] 중앙임상위원회 기자회견	1.12	[9개] KBS, MBC, SBS, YTN, 연합뉴스TV, TV조선, MBN, JTBC, 아리랑TV
3	[생중계] 코로나19 대응 특집 브리핑	1.27	[11개] KBS, MBC, SBS, YTN, 연합뉴스TV, TV조선, MBN, JTBC, 아리랑TV, 채널A, OBS
4	[생중계] 제62주년 2.28민주운동기념식	2.28	[5개] KBS, MBC, SBS, JTBC, 채널A
5	[생중계] 육군3사관학교 57기 사관생도 졸업 및 임관식	2.28	[11개] KBS, MBC, SBS, YTN, 연합뉴스TV, TV조선, MBN, JTBC, 아리랑TV, 채널A, 국방TV
6	[생중계] 제62주년 3.8민주의거 기념식	3. 8	[4개] KBS, MBC, SBS, 채널A
7	[생중계]-(K.P) 제20대 대통령 당선자(윤석열) 현충원 참배	3.10	[11개] KBS, MBC, SBS, YTN, 연합뉴스TV, TV조선, MBN, JTBC, 아리랑TV, 채널A, OBS
8	[생중계] 2022년 신임경찰 경위.경감 임용식	3.17	[7개] KBS, MBC, SBS, YTN, 연합뉴스TV, TV조선, MBN
9	[생중계] 문재인 대통령 퇴임연설 '사람이 먼저다'	5. 9	[10개] KBS, MBC, SBS, YTN, 연합뉴스TV, TV조선, MBN, JTBC, 아리랑TV, 채널A

연번	행사명	날짜	비고
10	[생중계] 대통령 내외분 퇴근길 마지막 인사	5. 9	[10개] KBS, MBC, SBS, YTN, 연합뉴스TV, TV조선, MBN, JTBC, 아리랑TV, 채널A
11	[생중계] -(K.P) 중앙선관위위원장 제8회 지방선거 '국민께 드리는 말씀'	5.31	[11개] KBS, MBC, SBS, YTN, 연합뉴스TV, TV조선, MBN, JTBC, 아리랑TV, 채널A, OBS
12	[생중계] 제35주년 6.10민주항쟁기념식	6.10	[10개] KBS, MBC, SBS, YTN, 연합뉴스TV, TV조선, MBN, JTBC, 아리랑TV, 채널A
13	[생중계] 제96주년 6.10만세운동기념식	6.10	[10개] KBS, MBC, SBS, YTN, 연합뉴스TV, TV조선, MBN, JTBC, 아리랑TV, 채널A
14	[생중계] 누리호 2차 발사 기자 현장연결(임하경 기자)	6.20	제공없음
	[생중계] 누리호 2차 발사 기자 현장연결(임하경 기자)	6.20	제공없음
	[생중계] 누리호 2차 발사 기자 현장연결(임하경 기자)	6.21	제공없음
	[생중계] 누리호 2차 발사 기자 현장 대담 (최유선 기자+항우연 관계자)	6.21	제공없음
	[생중계] 누리호 2차 발사 기자 현장 대담 (최유선 기자+항우연 관계자)	6.21	제공없음
	[생중계] 누리호 2차 발사 기자 현장 대담 (최유선 기자+항우연 관계자)	6.21	제공없음
	[생중계] 누리호 2차 발사 기자 현장연결(임하경 기자)	6.21	제공없음
15	[생중계] 전문가 초청 원숭이두창 브리핑	7. 5	[8개] KBS, MBC, SBS, YTN, TV조선, MBN, JTBC, 채널A
16	[생중계] 정조대왕함(이지스함) 진수식	7.28	[11개] KBS, MBC, SBS, YTN, 연합뉴스TV, TV조선, MBN, JTBC, 아리랑TV, 채널A, 국방TV
17	[생중계] 코시스초청 과기정통부 장관 2022년 외신기자 정책토론회	8.11	[7개] KBS, MBC, SBS, YTN, TV조선, JTBC, 채널A
18	[생중계] 한국광복군 선열 합동 봉송식	8.14	[10개] KBS, MBC, SBS, YTN, 연합뉴스TV, TV조선, MBN, JTBC, 채널A, 아리랑TV
19	[생중계] 2022년 청년의 날 기념식	9.17	[7개] KBS, MBC, SBS, YTN, TV조선, MBN, JTBC
20	[생중계] 2022년 청년의 날 토크콘서트	9.18	[7개] KBS, MBC, SBS, YTN, TV조선, MBN, JTBC
21	[생중계] 제대군인주간 기념식	10. 4	[7개] KBS, MBC, SBS, YTN, TV조선, MBN, JTBC
22	[현장녹화] 2022 전국새마을지도자대회	10.13	제공없음
23	[생중계] 제43주년 부마민주항쟁 기념식	10.16	[3개] KBS, MBC, SBS
24	[현장녹화] 동서고속화철도(춘천~속초) 착공행사	10.18	제공없음
25	[생중계] 탄소중립·녹색성장 국제컨퍼런스	10.20	제공없음
26	[현장녹화] 2022 세계바이오서밋	10.25	제공없음
27	[생중계] 이태원 사고 관련 외신기자 브리핑	11.01	[10개] KBS, MBC, SBS, YTN, 연합뉴스TV, TV조선, JTBC, 채널A, OBS
28	[현장녹화] 국가안전시스템점검회의	11.07	제공없음
29	[현장녹화] 제8회 중견기업인의 날	11.07	제공없음
30	[생중계] 국외안장 독립유공자 유해봉환	11.15	[4개] KBS, MBC, SBS, 아리랑TV

연번	행사명	날짜	비고
31	[현장녹화] 제1차 수출전략회의	11.23	제공없음
32	[생중계] 코로나19 정례브리핑	11.23	[7개] KBS, MBC, SBS, YTN, TV조선, 연합뉴스TV, 채널A
33	[생중계] 2022 GHSA 장관급회의 송출 개막식	11.28	[5개] KBS, MBC, SBS, YTN, 아리랑TV
34	[생중계] 2022 GHSA 장관급회의 합동브리핑	11.30	[5개] KBS, MBC, SBS, YTN, 아리랑TV
35	[현장녹화] 제59회 무역의 날 기념식	12.05	제공없음
36	[현장녹화] 2023 정부업무보고(기재부)	12.21	제공없음
37	[현장녹화] 2022년 미래과학자와의 대화	12.22	제공없음
38	[현장녹화] 2023 정부업무보고(산업부, 중기부)	12.27	제공없음
39	[현장녹화] 2023 정부업무보고(과기부, 개보위)	12.28	제공없음

☑ 브리핑(정책·청와대) 연결 현황('22.12.31. 기준)

- 2022년 : 402회

구분	1월	2월	3월	4월	5월	6월	7월	8월	9월	10월	11월	12월	누적
실적	17	11	53	67	32	28	20	46	15	29	46	39	402

- 세부내역

연번	주관	내용	횟수
1	감염병 자문위	국가 감염병위기대응자문위 회의 결과 브리핑	3회
2	고용부	노동시장 개혁 추진방향 브리핑 (이정식 / 고용노동부 장관) 2022년 산재 사망사고 감축추진 및 중대재해처벌법 현장 안착 추진방향 브리핑(권기섭 고용부 산업안전보건 본부장) 2023년 일자리사업 예산안 고용노동부 브리핑 (김영중 고용노동부 고용정책실장) 노조 재정 투명성 브리핑(이정식 고용노동부 장관) 고용허가제 개편방안 고용노동부 브리핑(박종필 고용노동부 기획조정실장) 전국 기관장 회의 추가연장근로제 관련 모두발언 (이정식 고용노동부 장관)	6회
3	과기정통부	누리호 2차 발사 종료 관련 브리핑(오태석 과학기술정보통신부 제1차관) 발사 결과 발표 브리핑(이종호 과학기술정보통신부 장관, 이상률 한국항공우주연구원장, 고정환 항우연 한국형발사체개발사업본부장) 과학기술정보통신부 업무보고 관련 브리핑 (강인선 대통령실 대변인, 이종호 과학기술정보통신부 장관) 정책 브리핑 (김대관 한국항공우주연구원 달탐사 사업단장) 메타버스신산업 선도전략 브리핑 누리호 성능검증 위성교신 결과 관련 브리핑 (김기석 / 과학기술정보통신부 우주기술과장)	6회

연번	주관	내용	횟수
4	관계부처 합동	제20대 대통령 선거 대국민 공동 담화문 발표 브리핑 (박범계 법무부 장관, 전해철 행정안전부 장관, 권덕철 보건복지부 장관)	5회
		주한미군기지 반환 관련 정부 합동브리핑(윤창열 국무조정실 국무1차장)	
		불법 공매도 근절 대책 합동 브리핑(이윤수 금융위원회 자본시장정책관, 윤병준 대검찰청 반부패부 과장, 안승근 금융감독원 조사국장, 이승범 한국거래소 시장감시본부 본부장보)	
		화물연대 집단운송거부 관련 브리핑(한덕수 국무총리, 원희룡 국토교통부 장관)	
		2022 GHSA 장관급 회의 합동 브리핑(박민수 보건복지부 제2차관, 백경란 질병관리청장)	
5	교육과정 평가원	2023학년도 수능 채점 결과 브리핑 (이규민 한국교육과정평가원장, 박정 대학수학능력시험 채점위원장)	1회
6	교육부	2022학년도 학사운영 방안 교육부 브리핑(유은혜 부총리 겸 교육부장관)	13회
		새학기 오미크론 대응 학교방역 교육부 브리핑(정종철 교육부 차관)	
		유·초·중·고생 신속항원검사 지속 추진 발표(정종철 교육부 차관)	
		2023년 대학수학능력시험 기본계획 브리핑(이규민 한국교육과정평가원장)	
		반도체 관련 인재양성 방안 브리핑(박순애 사회부총리 겸 교육부장관)	
		교육부 업무보고 브리핑(박순애 교육부 장관, 이재명 대통령실 부대변인)	
		2학기 방역·학사운영 방안 브리핑(박순애 사회부총리 겸 교육부 장관)	
		디지털 인재 양성 종합방안 브리핑(오석환 교육부 기획조정실장)	
		국민참여소통채널 주요 의견 공개 브리핑(장상윤 교육부 차관)	
		기초학력 보장 종합계획 교육부 브리핑(장상윤 교육부 차관)	
		초·중등 및 특수교육 교육과정 개정안 행정예고 브리핑(장상윤 교육부 차관)	
		2022 개정 교육과정 관련 교육부 브리핑(장상윤 교육부 차관)	
		정책 브리핑(이주호 사회부총리 겸 교육부 장관)	
7	국가보훈처	국가보훈처 업무보고 브리핑(이재명 대통령실 부대변인, 박민식 국가보훈처장)	1회
8	국무총리	새 정부 규제혁신 추진방향 발표(한덕수 / 국무총리)	1회
9	국방부	합동참모본부 대북경고성명 발표(강호필 합동참모본부 작전부장)	3회
		합참, 북 탄도미사일 발사 관련 입장발표(강신철 합동참모본부 작전본부장)	
		정책 브리핑(강신철 합동참모본부 작전본부장)	
10	국토부	HDC 아파트 붕괴사고 조사 결과 발표(김규용 건설사고조사위원회 위원장, 김영국 국토교통부 기술안전정책관, 서정관 국토교통부 건설안전과장)	8회
		2022년 공동주택 공시가격 관련 국토교통부 브리핑(김수상 국토교통부 주택토지실장, 신종범 기획재정부 재산소비세정책관, 이우종 행정안전부 지방세정책관)	
		부실시공 근절 방안 국토교통부 브리핑(권혁진 국토교통부 건설정책국장)	
		국토교통부 업무보고 브리핑(원희룡 국토교통부 장관, 강인선 대통령실 대변인)	
		외국인 주택투기 기획조사 결과 브리핑(원희룡 국토교통부 장관)	
		부동산 공시가격 현실화 수정계획 국토부 브리핑(원희룡 국토교통부 장관, 한창섭 행정안전부 제1차관)	
		화물연대 운송거부 철회 촉구 담화문 발표(원희룡 국토교통부 장관 외 7명)	
		재건축 안전진단 합리화 방안 브리핑(권혁진 국토교통부 주택토지실장)	

연번	주관	내용	횟수
11	권익위	공동주택 등 사유지 내 주차갈등 해소방안 국민권익위원회 브리핑 (전현희 국민권익위원장/양종삼 국민권익위원회 권익개선정책국장)	5회
		부패 행위 신고 피신고자 '사실 확인 제도' 브리핑 (전현희 국민권익위원장, 김기선 국민권익위원회 심사보호국장)	
		국민권익위원회 전사·순직 군인 유가족 찾기 중간 현황 합동브리핑(전현희/국민권익위원회 위원장)	
		이해충돌방지법 시행 준비현황 브리핑(전현희/국민권익위원장)	
		공직자 이해충돌방지법 본격 시행 브리핑(전현희/국민권익위원장)	
12	금융위	금융위원회 금융부문 민생안정 과제 브리핑(김주현 금융위원장)	2회
		금융위 업무보고 브리핑(이재명 대통령실 부대변인, 김주현 금융위원장)	
13	기재부	2차 추가경정예산안 브리핑(추경호 경제부총리 겸 기획재정부 장관)	5회
		대우조선해양 불법점거 관련 대국민 담화문 발표 브리핑(추경호 경제부총리 겸 기획재정부 장관)	
		공공기관 관리체계 개편방안 기획재정부 브리핑(최상대 기획재정부제2차관)	
		추가연장근로 일몰연장 관련 대국민 담화문 발표(추경호 경제부총리 겸 기획재정부 장관)	
		공공기관 기능조정 및 조직·인력 효율화 계획 브리핑(최상대 기재부 제2차관)	
14	농식품부	식용유 수급상황 점검회의 결과 발표	3회
		농식품부 업무보고 브리핑(정황근 농식품부 장관, 이재명 대통령실 부대변인)	
		고병원성 조류인플루엔자 발생상황·조치계획 발표(박정훈 농림축산식품부 방역정책국장)	
15	대통령실	대통령실 대변인 브리핑(강인선 대통령실 대변인/김대기 대통령실 비서실장/김성한 국가안보실장/ 김은혜 대통령실 홍보수석/김태효 국가안보실 1차장/안상훈 대통령실 사회수석/이재명 대통령실 부대변인/김성한 국가안보실장/ 최상목 경제수석)	72회
		IPEF 고위급 화상회의 브리핑(윤석열 대통령)	각1회 (6회)
		국민통합위 출범 관련 브리핑(김한길 국민통합위원장)	
		국회의장-미국 하원의장 공동언론발표(김진표 국회의장, 낸시 펠로시미국 하원의장)	
		업무보고 관련 고용노동부 브리핑	
		지역균형발전특별위원회 활동 결과 브리핑(김병준 전 인수위 지역균형발전특별위원장)	
16	방대본	환경부 업무보고 브리핑	17회
		코로나19 정례브리핑	
17	법무부	8·15 광복절 특별사면 브리핑(한동훈 법무부 장관)	4회
		법무부 브리핑(한동훈 법무부 장관)	
		소년범죄 종합대책 법무부 브리핑(한동훈 법무부 장관)	
		주택임대차 제도 개선 법무부 브리핑(정재민 법무부 법무심의관)	
18	복지부	보건복지부 건강보험료 부과체계 2단계 개편 브리핑(이기일 보건 복지부 제2차관 최종균 보건복지부 건강보험정책국장, 현수업 보건복지부 보험정책과장, 김선옥 국민건강보험공단 징수상임이사)	4회
		코로나19 대응 중앙재난안전대책본부 브리핑(권덕철 중앙재난 안전대책본부 1차장)	
		자립준비청년 지원 보완대책 브리핑(이기일 보건복지부 1차관)	
		제4차 중장기 보육 기본계획 관련 브리핑(이기일 보건복지부 제1차관)	

연번	주관	내용	횟수
19	산림청	산불 피해 지원 대책 정부 합동 브리핑(김성호 행정안전부 재난관리실장)	3회
		대형산불 후속조치·피해복구 관련 브리핑(임상섭 산림청 산림보호국장)	
		산불피해지 산림복원 추진방향 산림청 브리핑(김용관/산림청 산림산업정책국장)	
20	산업부	공공요금 관련 산업부 브리핑(이창양 산업통상자원부 장관)	1회
21	식약처	노바백스 코로나19 백신 최종점검위원회 회의 결과 브리핑(김강립 식품의약품안전처장)	4회
		식의약 행정 혁신방안 발표(오유경 식품의약품안전처 처장)	
		식약처 규제혁신 100대 과제 브리핑(오유경 식품의약품안전처 처장, 강석구 대한상공회의소 조사본부장, 원영희 한국소비자단체협의회 회장)	
		식약처 코로나19 백신 중앙약사심의위원회 브리핑 (서경원/식품의약품안전평가원 원장, 오일환 중앙약사심의위원회 위원장)	
22	여가부	여성가족부 업무보고 브리핑(김현숙 여성가족부 장관)	2회
		정부조직 개편방안 설명회(김현숙 여성가족부 장관)	
23	외교부	한미정상회담 결과 외교부 브리핑(박진 외교부 장관)	1회
24	인수위	대통령 당선인 브리핑	2회
		대통령직 인수위원회 대변인 브리핑	25회
		대통령직 인수위원회 위원장 브리핑	8회
		대통령직인수위원회 경제1분과, 2분과 브리핑	2회
		대통령직인수위원회 과학기술교육분과 브리핑	2회
		대통령직인수위원회 부대변인 브리핑	3회
		윤석열 대통령 당선인 대변인 브리핑 (김은혜, 배현진 대통령 당선인 대변인)	21회
		대통령직인수위원회 '디지털플랫폼 정부' 관련 브리핑 (안철수 대통령직인수위원회 위원장, 고진 대통령직인수위원회 디지털플랫폼정부TF 팀장)	각1회 (13회)
		대통령직인수위원회 복지국가 개혁방향 브리핑(안철수 대통령직 인수위원회 위원장)	
		'실현 가능한 탄소중립' 인수위 정책방향 브리핑 (원희룡 대통령직 인수위원회 기획위원장, 김상협 대통령직인수위원회 상임기획위원)	
		대통령직인수위원회 사회복지문화분과 브리핑(김도식/대통령직 인수위원회 사회복지문화분과 위원, 백현주/대통령직인수위원회 문화분과 위원, 김동원/대통령직인수위원회 문화분과 위원)	
		대통령직인수위원회 실외마스크 해제 관련 브리핑(홍경희/대통령직인수위원회 부대변인)	
		대통령직인수위원회 정부사법행정분과 브리핑 (박순애/대통령직인수위원회 정부사법행정분과 인수위원)	
		대통령직인수위원회 지역균형발전특별위원회 브리핑 (김병준/대통령직인수위원회 지역균형발전특별위원장)	
		대통령취임준비위원회 위원장 브리핑(박주선 대통령취임준비위원장, 이도훈 대통령취임식 총감독)	
		백서 공개 관련 브리핑(안철수/국민의힘 의원 (전 대통령직 인수위원장), 서일준/국민의힘 의원 (전 대통령직인수위원회 행정실장), 허성우/전 대통령직인수위원회 행정부실장)	
		대통령직인수위원회 '디지털플랫폼 정부' 관련 브리핑 (안철수 대통령직인수위원회 위원장, 고진 대통령직인수위원회 디지털플랫폼정부TF 팀장)	
		청와대이전 브리핑(윤한홍 대통령직인수위원회 청와대이전TF 팀장, 김용현 대통령직인수위원회 청와대이전TF 부팀장)	

연번	주관	내용	횟수
24	인수위	취임식 국민초청 관련 브리핑(박주선 대통령취임준비위원회 위원장)	
		해외자원 확보 방안 대통령직인수위원회 브리핑 (김기홍 대통령직 인수위원회 부대변인)	
25	중기부	소상공인 손실보전금 집행계획 발표 브리핑(이영 중소벤처기업부 장관)	4회
		납품대금 연동제 시범운영 확정 브리핑(이영 중소벤처기업부 장관)	
		7일간의 동행축제' 특별판매전 브리핑(최원영 중소벤처기업부 글로벌성장정책관)	
		역동적 벤처투자 생태계 조성 방안 브리핑(이영 중소벤처기업부 장관)	
26	정부서울청사	태풍 '힌남노' 대비상황 점검회의(국무총리 브리핑)	1회
26	중대본	이태원 사고 중대본 브리핑(김성호 행정안전부 재난안전관리본부장)	5회
		중대본 코로나19 정례브리핑	73회
27	중수본	광주 화정동 붕괴사고 중앙사고수습본부 브리핑(안경덕 고용노동부장관)	1회
28	질병관리청	코로나19 정례브리핑	22회
		원숭이두창 관련 질병관리청 브리핑(백경란 질병관리청장)	1회
29	청와대	문 대통령 중동 방문 관련 청와대 브리핑(박경미 대변인)	7회
		방역관련 청와대 브리핑(박수현 국민소통수석)	
		오미크론 대응점검회의 관련 청와대 브리핑(박수현 국민소통수석)	
		청와대 브리핑(박수현 청와대 국민소통수석)	
		북한 대륙간 탄도미사일 발사 관련 청와대 브리핑(서주석 국가안보실 1차장)	
		청와대 브리핑 (박경미 청와대 대변인)	
		대변인 고별 브리핑(박경미 청와대 대변인)	
30	총리실	김부겸 국무총리 코로나19 방역 대국민담화 발표	2회
		2022 제1회 추가경정예산안 정부 시정연설	
31	취임위	대통령취임준비위원회 위원장 브리핑(박주선 대통령취임준비위원회 위원장)	3회
		대통령취임준비위원회 초청 외빈 명단 발표(박주선/대통령취임준비위원장)	
		대통령 취임 준비위원회 위원장 브리핑(박주선 대통령 취임 준비위원장)	
32	통일부	통일부 정례브리핑(이효정 통일부 부대변인)	1회
32	특별대응단장	코로나19 대응 정례 브리핑	10회
33	합동브리핑	화물연대 집단운송거부 관련 관계부처 합동 브리핑(추경호 경제부총리)	3회
		산불 방지 대국민 담화문	
		새 정부 경제정책방향 합동 브리핑	
34	항우연	누리호 2차 발사 현황 브리핑(고정환 한국형발사체개발사업본부장, 이상률 항공우주연구원 원장)	2회
		누리호 이송·기립 현황 브리핑(오승협 한국항공우주연구원 발사체추진기관개발부장)	
35	해수부	해양수산부 브리핑(송상근 해양수산부 차관)	3회
		남방큰돌고래 '비봉이' 방류 계획 브리핑(조승환 해양수산부 장관)	
		해양수산부 업무보고 브리핑(조승환 해양수산부 장관, 강인선 대통령실 대변인)	
35	행안부	이태원 사고 중대본 브리핑(김성호 행정안전부 재난안전관리본부장)	5회
		경찰제도개선 자문위원회 운영결과 브리핑	각1회 (8회)
		(황정근 경찰제도 개선자문위원회 위원장, 한창섭 행정안전부 차관)	

연번	주관	내용	횟수
35	행안부	행정안전부 업무보고 브리핑(이상민 행정안전부 장관, 강인선 대통령실 대변인)	각1회 (8회)
		정부위원회 정비방안 행정안전부 브리핑 (한창섭 행정안전부 차관)	
		국가정보자원관리원 재해복구체계 브리핑 (강동석 국가정보자원관리원장)	
		부울경 특별지자체 관련 브리핑 (전해철 행정안전부 장관/ 구윤철 국무조정실장/ 박형준 부산시장)	
		제1회 중앙지방협력회의 합동브리핑	
		경찰제도개선 자무위원회 권고안 브리핑 (이상민 / 행정안전부 장관)	
		경찰청장 제청 관련 브리핑	

☑ KTV 수중계 현황

연번	프로그램명	일자	키사
1	2022 대통령 신년사	1. 3	KBS
2	제20대 대통령선거 제2차 정책토론회	1.18	MBC
3	2022년도 제1회 추가경정예산안 정부시정연설	1.27	국회방송
4	제20대 대통령선거 제3차 정책토론회	2. 3	SBS
5	(K.P) 중앙선거위원회 담화문 발표	2.14	SBS
6	제20대 대통령선거후보자 토론회	2.21	MBC
7	제20대 대통령선거후보자 토론회	2.22	MBC
8	제20대 대통령선거후보자 토론회	2.25	SBS
9	제103주년 3.1절 기념식	3. 1	MBC
10	2022년 제20대 대통령선거 후보자토론회 (기호1~4번 후보자 토론회)	3. 2	KBS
11	(K.P) 중앙선거관리위원회 선거관리위원장 담화	3. 8	SBS
12	(K.P) 윤석열 후보 자택	3.10	TV조선
13	(K.P) 윤석열 당선인 대국민 감사 인사	3.10	MBN
14	(K.P) 윤석열 당선인 당선인사	3.10	KBS
15	(K.P) 제62주년 3.15의거 기념식	3.15	창원KBS
16	(K.P) 제20대 대통령직인수위 브리핑 (지역균형발전특별위원회)	3.21	JTBC
17	(K.P) 당선인 대변인 브리핑	3.21	JTBC
18	(K.P) 인수위 대변인 정례브리핑	3.21	JTBC
19	(K.P) 당선인 대변인 브리핑	3.22	JTBC
20	(K.P) 인수위 대변인 정례브리핑	3.22	JTBC
21	(K.P) 코로나19 비상대응특별위원회 1차회의 결과 등	3.22	JTBC
22	(K.P) 인수위 대변인 정례브리핑	3.22	JTBC

연번	프로그램명	일자	키사
23	(K.P) 당선인 대변인 브리핑	3.23	JTBC
24	(K.P) 인수위 대변인 정례브리핑	3.23	JTBC
25	(K.P) 대통령취임식 준비위원회 업무추진 현황	3.23	JTBC
26	(K.P) 당선인 대변인 브리핑	3.24	JTBC
27	(K.P) 인수위 대변인 정례브리핑	3.24	JTBC
28	(K.P) 인수위, 긴급 현안 브리핑	3.24	JTBC
29	(K.P) 인수위, 당선인 대변인 긴급 현안 브리핑	3.24	JTBC
30	(K.P) 당선인 대변인 브리핑	3.25	JTBC
31	(K.P) 인수위 대변인 정례브리핑	3.25	JTBC
32	(K.P) 인수위, 긴급 현안 브리핑	3.25	JTBC
33	(K.P) 인수위, 사회문화복지분과 브리핑	3.25	JTBC
34	제7회 서해수호의 날 기념식	3.25	KBS
35	(K.P) 당선인 대변인 브리핑	3.27	JTBC
36	(K.P) 인수위 대변인 정례브리핑	3.27	JTBC
37	(K.P) 인수위, 현안 브리핑	3.27	JTBC
38	(K.P) 인수위, 정무사법행정분과 브리핑	3.27	JTBC
39	지방선거 제1차 정책토론회	3.29	MBC
40	제74주년 4.3희생자 추념식	4. 3	KBS
41	제103주년 대한민국임시정부수립 기념식	4.11	KBS
42	우크라이나 대통령 대한민국 국회 화상연설	4.11	국회방송
43	세월호 참사 8주기 기억식	4.16	MBC
44	제62주년 4.19혁명 기념식	4.19	KBS
45	제42회 장애인의 날 기념식	4.20	KBS
46	지방선거 제2차 정책토론회	4.22	SBS
47	문재인 대통령 퇴임 전 인터뷰1부	4.25	JTBC
48	문재인 대통령 퇴임 전 인터뷰2부	4.26	JTBC
49	제20대 대통령 취임식	5.10	HB(KBS)
50	(K.P) 제20대 대통령 취임식-헬기샷	5.10	KBS
51	(K.P) 제20대 대통령 취임식-차량 팔로우	5.10	KBS
52	제397회 국회(임시회) 제2차 본회의 - 추경안 정부시정연설	5.16	국회방송
53	제42주년 5.18민주화운동 기념식	5.18	KBS
54	제27회 바다의 날 기념식	5.31	OBS
55	제67회 현충일 추념식	6. 6	KBS
56	누리호 2차 발사 - 발사동 및 통제통	6.20	KBS
57	누리호 2차 발사 - 남열 전망대	6.20	SBS

연번	프로그램명	일자	키사
58	누리호 2차 발사 - 여수 낭도	6.20	MBC
59	누리호 2차 발사 - 누리호 2차 발사 브리핑	6.20	YTN
60	누리호 2차 발사 - 발사동 및 통제통	6.21	KBS
61	누리호 2차 발사 - 남열 전망대	6.21	SBS
62	누리호 2차 발사 - 여수 낭도	6.21	MBC
63	누리호 2차 발사 - 누리호 2차 발사 브리핑	6.21	YTN
64	누리호 2차 발사 - 과기부 1차관 브리핑	6.21	KBS
65	(K.P) 캐나다 유엔참전용사 유해봉환식	6.20	TV조선
66	제72주년 6.25전쟁 행사	6.25	KBS
67	제74주년 제헌절 경축식	7.17	국회방송
68	6.25전쟁 유엔군 참전의 날 기념식	7.27	KBS
69	김진표 국회의장-펠로시 미하원의장 공동언론발표	8. 4	국회방송
70	2022년 일본군 위안부 피해자 기림의 날 기념식	8.14	여가부
71	제77주년 광복절 경축식	8.15	KBS
72	빌게이츠 공동이사장 국회연설	8.16	국회방송
73	대통령취임 100일 기자간담회	8.17	SBS
74	제77차 유엔연설 윤대통령 연설	9.21	아리랑TV
75	2022년 제1차 정당정책토론회	9.26	KBS
76	제74주년 국군의 날 기념식	10.01	KBS
77	제4354주년 개천절 경축식	10.03	KBS
78	576돌 한글날 경축식	10.10	KBS
79	(K.P) 제26차 ANOC 서울총회	10.19	MBC
80	제77주년 경찰의 날 기념식	10.21	YTN
81	2023년도 예산안 및 기금 운용 계획안에 대한 정부의 시정연설	10.25	국회방송
82	제11차 비상경제민생회의	10.27	채널A
83	2022 국가 대테러 종합훈련	10.27	TV조선
84	제93주년 학생독립운동 기념식	11.03	KBS
85	유엔참전용사 국제추모식	11.11	부산KBS
86	2022년 제2차 정책토론회	11.14	MBC
87	제83회 순국선열의날 기념식	11.17	KBS
88	제59회 무역의 날 기념식	12.05	YTN
89	국민과의 약속 그리고 실천제1차 국정과제점검회의	12.15	KBS

7 중계차 운영 현황

☑ 중계차 현황(내용년수 7년)

구분	HD1	HD2	HD3
중계차 도입년월	2007.10	2012. 2	2012.12
총액	12.34억원	30.01억원	21.28억원
카메라 대수	4대	7대	5대

☑ 2022년도

- 생중계 62회, 녹화 13회
- 경량중계(11회), HD2(18회), HD3(46회) : 총 75회 운영

구분	경량중계	HD2	HD3	계
생중계	3	13	46	62
녹화	8	5	-	13
계	11	18	46	75

- 2022년 월별 운영현황

월별	1월	2월	3월	4월	5월	6월	7월	8월	9월	10월	11월	12월	계
횟수	3	2	8	25	7	5	2	3	2	6	6	6	75

* '16년 91회 / '17년 85회 / '18년 43회 / '19년 41회 / '20년 63회 / '21년 56회

☑ 2021년도

- 생중계 54회, 녹화 2회
- 경량중계(12회), HD2(21회), HD3(23회) : 총 56회 운영

구분	경량중계	HD2	HD3	계
생중계	11	20	23	54
녹화	1	1	0	2
계	12	21	23	56

- 2021년 월별 운영현황

월별	1월	2월	3월	4월	5월	6월	7월	8월	9월	10월	11월	12월	계
횟수	2	8	9	3	4	3	4	3	1	10	4	5	56

* '15년 139회 / '16년 91회 / '17년 85회 / '18년 43회 / '19년 41회 / '20년 63회

☑ 2020년도

- 생중계 41회, 녹화 22회
- 경량중계(13회), HD2(22회), HD3(28회): 총 63회 운영

구분	경량중계	HD2	HD3	계
생중계	3	22	16	41
녹화	10	0	12	22
계	13	22	28	63

- 2020년 월별 운영현황

월별	1월	2월	3월	4월	5월	6월	7월	8월	9월	10월	11월	12월	계
횟수	6	7	6	4	1	6	6	2	4	8	10	3	63

* '15년 139회 / '16년 91회 / '17년 85회 / '18년 43회 / '19년 41회

☑ 2019년도

- 생중계 26회, 녹화 15회, HD1(2007년 도입후 내구년도 경과 및 노후화 운영 어려움)
- 경량중계(10회 운영, 5회), HD2(20회), HD3(16회) : 총 41회 운영

구분	경량중계	HD2	HD3	계
생중계	1	19	6	26
녹화	4	1	10	15
계	5	20	16	41

☑ 2018년도

- 생중계 24회, 녹화 19회
- HD1(KTV홍보관 전시), HD2(33회), HD3(10회) : 총 43회 운영

구분	HD1	HD2	HD3	계
생중계	0	22	2	24
녹화	0	11	8	19
계	0	33	10	43

8 국민리포트 운영 현황

(’22.12.31. 기준)

구분	실적	비고
국민리포트활동 실적	구성인원	325명
	리포트 제작건수	745건
		’22년 목표치 : 400명
		’22년 목표치 : 1,000건

» 캠퍼스기자단 운영 현황

☑ 운영개요

- 활동 인원 : 전국 64개 대학, 대학생 191명 활동 중
- 주요 활동 : 캠퍼스, 트렌드, 사회문화현장 등 취재

☑ 캠퍼스기자단 현황

- 지역별 : 서울·수도권(156명), 충청권(10명), 영남권(13명), 강원·호남·제주권(12명)
- 기수별 : 13기(144명) * 연임 47명

☑ 캠퍼스 리포트 방송 현황

연도별	2015	2016	2017	2018	2019	2020	2021	2022
리포트	459	354	239	354	306	306	250	213
SNS	138	35	38	43	49	1	-	-

* 2011년도는 2010.10~12.31 기준

» 시니어기자단 운영 현황

☑ 운영개요

- 활동 인원 : 55세 이상 시니어 58명 활동 중
- 주요 활동 : 노인문제, 나눔, 문화 현장 등 취재

☑ 시니어기자단 현황

- 지역별 : 서울·수도권(41명), 강원(4명), 영남권(6명), 호남권(3명), 충청권(4명)

☑ 시니어 리포트 방송 현황

연도별	2015	2016	2017	2018	2019	2020	2021	2022
리포트	427	287	246	226	201	205	234	245

* 2012년도는 2012.11.05~12.31 기준

» 시니어기자단 운영 현황

☑ 운영개요

- 활동 인원 : 해외 교포, 해외 거주 한국인 유학생 등 24명 활동 중
- 주요 활동 : 한류, 동포사회 등 취재

☑ 글로벌기자단 현황

- 국가별 : 아시아(8명), 유럽(11명), 북미·남미(2명), 뉴질랜드·호주·터키 등(3명)

☑ 글로벌리포트 방송 현황

연도별	2015	2016	2017	2018	2019	2020	2021	2022
리포트	81	65	58	71	55	53	41	37

* 2013년도는 2013.02.12~12.31 기준

» 주부기자단 운영 현황

☑ 운영개요

- 활동 인원 : 국내 30대~50대 주부 35명 활동 중
- 주요 활동 : 교육, 가족, 생활경제 등 취재

☑ 주부기자단 현황

- 지역별 : 서울·수도권(22명), 영남권(3명), 충청권(6명), 호남·제주·강원 등 (4명)

☑ 주부기자단 방송 현황

연도별	2015	2016	2017	2018	2019	2020	2021	2022
리포트	283	253	214	218	221	269	224	241
SNS	-	-	23	59	12	-	-	-

* 2013년도는 2013.06.21~12.31 기준

» 전문기자단 운영 현황

☑ 운영개요

- 활동 인원 : 법학 석·박사 학위 소지자 등 7명 활동 중
- 주요 활동 : 법정이슈 소식 등 취재

☑ 전문기자단 현황

- 분야별 : 법률(6명), 기타(1명)

☑ 전문기자단 방송 현황

연도별	2016	2017	2018	2019	2020	2021	2022
과학리포트	1	-	5	-	-	-	-
법률리포트	2	1	4	11	4	-	-
의학리포트	3	1	-	-	-	-	2

» 청소년기자단 운영 현황

☑ 운영개요

- 활동 인원 : 국내 중고교생 7명 활동 중
- 주요 활동 : 교육, 청소년문제 등 취재

☑ 청소년기자단 현황

- 지역별 : 서울·수도권(4명), 영남권(1명), 충청권(1명), 강원(1명)

☑ 청소년기자단 방송 현황

연도별	2017	2018	2019	2020	2021	2022
리포트	10	8	4	4	1	1

* 2017년도는 2017.03.01~12.31 기준

» 다문화기자단 운영 현황

☑ 운영개요

- 활동 인원 : 국내 유학생, 결혼 이민자 등 9명 활동 중
- 주요 활동 : 다문화 가정, 문화 행사 등 취재

☑ 다문화기자단 현황

- 국가별 : 중국·일본·베트남 등 아시아권(8명), 이집트·과테말라(1명)

☑ 다문화리포트 방송 현황

연도별	2020	2021	2022
리포트	8	13	6

» 국민인터뷰 운영 현황

☑ 운영개요

- 활동 인원 : 캠퍼스기자단(22명), 주부 기자(26명) 총 48명 활동
- 주요 활동 : 각계각층의 화제 인물 인터뷰

☑ 국민인터뷰 방송 현황

연도별	2016	2017	2018	2019	2020	2021	2022
국민인터뷰	25	38	32	36	11	2	-

9 장애인 시청 지원

☑ 관련규정

- 방송법 제69조8항 및 동법 시행령 제52조제1항
- 장애인 차별금지 및 권리구제 등에 관한 법률 제21조제4항

☑ 자막방송

- 추진경과

연도	주요 내용	비고
2002~2003	• 일부 프로그램 수화방송 실시	
2004. 1~7	• KTV 종합뉴스 수화방송(월~금, 1일 30분)	
2003. 4. 29	• 방송위 방송법시행령 개정통보 및 장애인 시청지원 협조요청	
2003. 5. 17	• 자막방송 실시 검토	
2004. 8. 2~	• 장애인 자막방송 실시(2시간, 한국스테노)	분당 3,850원
2005	• 자막방송 시간 확대(2시간 → 3시간)	분당 3,850원
2006	• 자막방송 시간 확대(3시간 → 4시간)	분당 3,800원
2007	• 자막방송 시간 확대(4시간 → 5시간)	분당 3,800원
2008	• '07년 동일(5시간)	분당 3,800원
2009	• '08년 동일(5시간) * 제한경쟁(단가입찰) 실시, 분당 단가 인하	분당 3,688원
2010	• 자막방송 시간 확대(평일 1일 5시간 → 6시간, 주말 1일 2시간 → 5시간)	분당 3,488원
2011	• 자막방송 시간 확대(평일 1일 6시간 → 7시간, 주말 1일 5시간 → 6시간)	분당 3,360원

연도	주요 내용	비고
2012	• 자막방송 시간 확대(평일 1일 7시간 → 7시간, 주말 1일 6시간 → 6.5시간)	분당 3,176원
2013	• 자막방송 수행기관 : (주)한국스테노('04~'12년) → (주)워피드('13년)	분당 3,095원
2014	• 자막방송 수행기관 : ㈜더존아이(수행시간 14,935분)	분당 2,833원
2015	• 자막방송 수행기관 : ㈜워피드(수행시간 12,836분)	분당 2,424원
2016	• 자막방송 수행기관 : ㈜워피드(수행시간 17,770분)	분당 2,517원
2017	• 자막방송 수행기관 : ㈜한국스테노(수행시간 17,770분)	분당 2,221원
2018	• 자막방송 수행기관 : ㈜워피드(수행시간 22,380분)	분당 2,110원
2019	• 자막방송 수행기관 : ㈜소리자바(수행시간 23,230분)	분당 1,803원
2020	• 자막방송 수행기관 : ㈜한국복지방송(수행시간 372,300분)	분당 1,620원
2021	• 자막방송 수행기관 : ㈜이투엘네트웍(수행시간 372,300분)	분당 1,451.7원
2022	• 자막방송 수행기관 : ㈜한국복지방송(수행시간 372,300분)	분당 1,285.7원

• 편성비용

구분		2015년		2016년		2017년		2018년		2019년		2020~현재	
		비율	시간	비율	시간	비율	시간	비율	시간	비율	시간	비율	시간
1일 기준	평일	33%	8	33%	8	39.6%	9.5	50%	12	50%	12	70%	17
	주말	33%	8	33%	8	39.6%	9.5	50%	12	50%	12	70%	17
1주 기준		33%	56	33%	56	39.6%	66.5	50%	84	50%	84	70%	119

• 월별 통계

(단위: 분)

구분	2018년			2019년			2020년			2021년			2022년		
	평일	주말	계	평일	주말	계	평일	주말	계	평일	주말	계	평일	주말	계
1월	16,477	5,760	22,237	16,470	5,660	22,130	23,030	8,070	31,100	22,400	9,620	32,020	21,845	10,550	32,395
2월	13,915	5,830	19,745	14,070	5,660	19,730	20,315	9,090	29,405	21,485	8,010	29,495	21,270	8,555	29,825
3월	15,625	6,435	22,060	16,680	5,660	22,340	22,455	9,120	31,575	24,530	8,480	33,010	24,430	8,370	32,800
4월	14,790	6,075	20,865	15,910	5,660	21,570	22,565	8,045	30,610	22,410	7,810	30,220	21,875	9,375	31,250
5월	16,175	5,475	21,650	16,660	5,660	22,320	21,250	10,090	31,340	21,510	9,605	31,115	23,010	9,715	32,725
6월	14,514	6,170	20,684	15,800	5,660	21,460	22,085	8,035	30,120	22,220	7,625	29,845	23,100	8,300	31,400
7월	15,900	6,250	22,150	16,595	5,660	22,255	23,250	8,025	31,275	22,955	8,710	31,665	21,475	10,135	31,610
8월	16,235	6,245	22,480	16,110	6,315	22,425	21,430	10,170	31,600	23,330	8,965	32,295	24,035	8,290	32,325
9월	13,100	9,375	22,475	15,250	6,325	21,575	21,610	9,130	30,740	23,065	8,145	31,210	22,835	8,280	31,115
10월	16,430	7,475	23,905	16,660	5,595	22,255	23,275	9,075	32,350	22,275	10,160	32,435	21,830	10,350	32,180
11월	16,485	5,795	22,280	15,165	6,385	21,550	22,225	9,000	31,225	22,790	8,250	31,040	20,450	7,535	27,985
12월	14,345	7,875	22,220	16,845	6,385	23,230	23,285	7,715	31,000	23,120	8,130	31,250	11,950	5,085	17,035
계	272,090	78,760	262,751	192,215	70,625	262,840	266,775	105,565	372,340	272,090	103,510	375,600	258,105	104,540	362,645

☑ 수어방송

● 추진경과

연도	주요 내용	비고
2017년	• 수화방송 실시 검토 및 '18년 예산 확보	
2018년	• 수화방송 신규 편성 : (주)한국복지방송 (수행시간 1,683분)	분당 8,861.6원
2019년	• '18년과 동일 : (주)호승 (수행시간 1,192분)	분당 7,018.9원
2020년	• 수어방송 수행기관 : (유)엔씨에스 (수행시간 15,695분)	분당 6,510원
2021년	• 수어방송 수행기관 : 채널09 (수행시간 15,695분)	분당 6,201.6원
2022년	• 수어방송 수행기관 : (주)수희 (수행시간 15,695분)	분당 6,095.5원

● 편성비율

구분	2018년		2019년		2020년 이후	
	비율	시간	비율	시간	비율	시간
1일 평균	2%	0.48(29분)	2%	0.48(29분)	3%	0.72(43분)

● 월별통계

(단위: 분)

구분	1월	2월	3월	4월	5월	6월	7월	8월	9월	10월	11월	12월	계
2018년	-	319	609	618	612	751	1,099	1,078	834	1376	1,683	1,535	10,514
2019년	602	466	663	589	750	562	594	593	1,192	1,848	1,749	978	10,586
2020년	542	503	375	518	1,118	1,801	1,804	1,700	1,774	1,774	2,009	1,782	15,700
2021년	1,163	1,547	1,615	1,287	1,088	1,404	1,336	1,394	1,218	1,856	1,481	306	15,695
2022년	955	825	1,096	1,025	1,010	1,149	979	1,101	940	2,984	1,988	1,743	15,795

☑ 화면해설방송

● 추진경과

연도	주요 내용	비고
2022년	• 화면해설방송 수행기관 : 한국복지방송(주) (수행시간 3,640분)	분당 13,200원

● 편성비율

구분	2022. 7월부터 실시	
	비율	시간
1일 평균	5%	1주 140분

● 월별통계

(단위: 분)

구분	1월	2월	3월	4월	5월	6월	7월	8월	9월	10월	11월	12월	계
2022년	-	-	-	-	-	-	1,350	670	270	80	80	1,190	3,640

PART 3

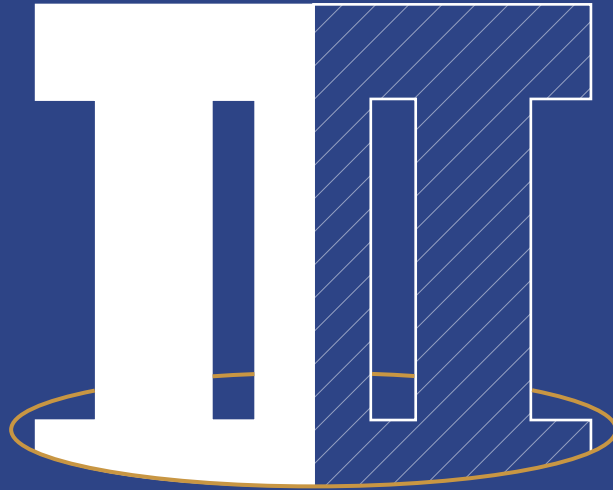

인터넷 방송

- ① 일반현황
- ② 인터넷방송 접속 현황
- ③ 인터넷 포털 활용 현황(콘텐츠 제공 현황)
- ④ 중계방송 인터넷 연계 협업 실적
- ⑤ SNS 운영 현황
- ⑥ 유튜브(KTV 국민방송) 조회 건수
- ⑦ 온라인 채널 및 구독자 현황

III 인터넷 방송

1 일반현황

☑ 방송내용 및 기능

- KTV 인터넷실시간방송(On-Air) 서비스
- 방송 프로그램 VOD 서비스
- 동영상 콘텐츠의 정책별, 기관별 분류 서비스
- 네이버, 다음 등 4대 포털 정책뉴스 연계 제공
- 각 부처 온라인 홍보담당관 동영상 메일 서비스 제공
- KTV 모바일 웹·앱 실시간 서비스 및 VOD 서비스

☑ 추진경과

일자	주요 내용	비고
'02.03.01	• 인터넷방송 서비스 개시	
'03.02.25	• 청와대브리핑, 토론광장 등 코너 신설	
'05.08.01	• KTV 동영상 분류서비스 실시	
'06.10.31	• 고화질 인터넷 생방송 실시	
'07.05.01	• 국가기록영상관을 e영상역사관으로 통합운영	
'07.12.31	• 홈페이지 전면 개선 작업, 정책이슈 등 운영	
'09.06.01	• 홈페이지 개편, RSS 서비스 도입	
'10.05.13	• VOD 영상 고화질화 (500K→700K)	
'10.10.11	• 'KTV 홈페이지' 개편 서비스	
'11.08.31	• 'e-영상역사관' 개편 서비스	
'11.10.01	• 'KTV 홈페이지' 정기 개편	
'12.02.01	• KTV 모바일 서비스 개시(안드로이드 2월, 아이폰 4월)	
'12.12.26	• 고화질 온에어 서비스 구축 (SD 700KB → HD 3MB)	
'13.12.23	• 동영상 고품질 다시보기 서비스 구축 (SD 700KB → HD 2MB)	
'16.01.31	• KTV홈페이지 및 모바일앱 전면 재구축 오픈	
'18.11.16	• KTV홈페이지 디자인 개선 오픈	
'20.12.10	• KTV 모바일앱 고도화 및 나누리 포털 연계	

☑ 동영상 콘텐츠 제작 현황

구분	1월	2월	3월	4월	5월	6월	7월	8월	9월	10월	11월	12월	계
2017년	1,135	1,092	1,226	1,159	1,245	1,344	1,364	1,354	1,406	1,198	1,493	1,374	15,390
2018년	1,516	1,149	1,390	1,311	1,293	1,332	1,748	1,763	1,330	1,644	1,835	1,773	18,084
2019년	1,798	1,307	1,597	1,690	1,642	1,505	1,682	1,688	1,652	1,791	1,713	1,863	19,928
2020년	1,746	1,571	2,018	1,833	1,688	1,888	1,996	1,748	1,751	1,613	1,791	1,798	21,441
2021년	1,657	1,434	1,739	1,678	1,468	1,695	1,699	1,565	1,509	1,475	1,708	1,691	19,318
2022년	1,404	1,134	1,427	1,508	1,580	1,525	1,597	1,667	1,921	2,055	2,359	2,225	20,402

* 케이블방송용 소스를 내려받아 인터넷방송용으로 편집·가공하여 KTV 인터넷방송 홈페이지에 서비스

② 인터넷방송 접속 현황



인터넷방송 방문자(뷰) 수

[2022년 일평균 : 71,791명]

구분	방문자 (뷰)수
2017년 월평균	1,460,633
2018년 월평균	1,281,005
2019년 월평균	1,078,980
2020년 월평균	1,337,080
2021년 월평균	1,863,866
2022년	1월 2,173,283
	2월 1,973,554
	3월 2,651,093
	4월 2,172,638
	5월 2,229,333
	6월 1,965,257
	7월 2,065,660
	8월 1,962,212
	9월 1,990,363
	10월 2,182,018
	11월 2,269,491
	12월 2,209,955
	월평균 2,153,738



모바일 서비스(앱) 방문자 수

[2022년 일평균 : 42,311명]

구분	방문자 (뷰)수
2017년 월평균	421,745
2018년 월평균	700,000
2019년 월평균	822,768
2020년 월평균	1,104,765
2021년 월평균	1,168,394
2022년	1월 1,247,551
	2월 1,132,760
	3월 1,762,580
	4월 1,377,444
	5월 1,257,636
	6월 996,570
	7월 1,047,264
	8월 1,166,919
	9월 1,182,215
	10월 1,263,657
	11월 1,444,921
	12월 1,352,362
	월평균 1,269,323

* KTV앱 다운로드 누적수 : 134,556
- 안드로이드(119,893), iOS(14,663)

③ 인터넷 포털 활용 현황(콘텐츠 제공 현황)

☑ 4개 민간 포털에 정책뉴스 실시간 전송(네이트, 다음, 네이버, 판도라)

연도별		네이트	다음	네이버	판도라	합계
2017년		7,038	7,038	7,038	7,038	28,152
2018년		8,314	8,314	8,314	8,314	33,256
2019년		8,804	8,807	8,805	8,803	35,219
2020년		10,927	10,914	10,955	10,951	43,747
2021년		9,211	9,229	9,221	9,128	36,789
2022년	1월	518	518	518	518	2,072
	2월	379	379	378	379	1,515
	3월	500	500	500	473	1,973
	4월	683	683	683	674	2,723
	5월	642	642	642	639	2,565
	6월	610	618	618	621	2,467
	7월	617	617	617	617	2,468
	8월	685	685	685	685	2,740
	9월	679	695	683	695	2,752
	10월	743	741	743	743	2,970
	11월	868	868	868	868	3,472
	12월	818	803	822	822	3,265
2022년 합계		7,742	7,749	7,757	7,734	30,982

④ 중계방송 인터넷 연계 협업 실적

☑ 공공기관의 정책발표, 브리핑 중계방송에 대해 관계 부처에 영상 제공('17년까지는 실시간 방송을 부처 홈페이지 연계)

● 2022년 : 279건

구분	1월	2월	3월	4월	5월	6월	7월	8월	9월	10월	11월	12월	계
협업건수	10	10	6	6	11	11	24	19	43	30	66	43	279
조회수	10	10	6	6	11	11	24	19	43	30	66	43	279

• 2021년 : 271건

구분	1월	2월	3월	4월	5월	6월	7월	8월	9월	10월	11월	12월	계
협업건수	39	32	32	25	23	26	17	22	12	19	8	16	271
조회수	39	32	32	25	23	26	17	22	12	19	8	16	271

• 2020년 : 409건

구분	1월	2월	3월	4월	5월	6월	7월	8월	9월	10월	11월	12월	계
협업건수	32	58	49	32	38	28	27	41	27	11	30	36	409
조회수	32	58	49	32	38	28	27	41	27	11	30	36	409

• 2019년 : 147건

구분	1월	2월	3월	4월	5월	6월	7월	8월	9월	10월	11월	12월	계
협업건수	11	2	7	6	8	5	4	7	9	16	25	47	147
조회수	11	2	7	6	8	5	4	7	9	16	25	47	147

• 2018년 : 384건

구분	1월	2월	3월	4월	5월	6월	7월	8월	9월	10월	11월	12월	계
협업건수	79	27	53	51	31	14	25	23	24	14	19	24	384
조회수	79	27	53	51	31	14	25	23	24	14	19	24	384

• 2017년: 532건

구분	1월	2월	3월	4월	5월	6월	7월	8월	9월	10월	11월	12월	계
협업건수	47	28	36	42	27	67	55	70	60	34	24	42	532
조회수	3,943	723	1,564	363	4,988	46,922	21,867	39,507	60	34	24	87	120,082

5 SNS 운영 현황

☑ KTV 국민방송 이용 현황(누적)

('22.12.31. 기준)

구분	1월	2월	3월	4월	5월	6월	7월	8월	9월	10월	11월	12월
페이스북	114,049	114,199	114,064	113,870	112,935	112,783	112,582	112,456	112,305	112,131	112,193	112,376
유튜브	518,858	518,652	514,476	515,749	503,922	498,887	494,863	492,672	492,072	496,506	499,814	499,367
트위터	93,563	93,621	93,513	93,367	92,509	92,230	91,947	91,689	91,200	91,154	91,060	90,970
인스타그램	21,548	21,821	21,868	21,918	21,146	20,952	20,892	20,903	21,358	21,281	21,488	22,053
블로그	12,431,155	12,456,246	12,483,571	12,510,335	12,539,744	12,570,150	12,593,810	12,616,763	12,639,139	12,660,777	12,680,313	12,697,367
웨이보	37,712	37,797	37,912	37,987	38,129	38,213	38,190	38,297	38,216	38,155	38,086	37,998
틱톡	2,962	3,096	3,125	3,132	3,151	3,173	3,448	3,837	4,114	4,171	4,189	4,188

* 페이스북은 페이지 팔로워수, 유튜브는 구독자수, 트위터, 인스타그램, 웨이보, 틱톡은 팔로워수, 블로그는 순방문자수
 자료기준 : SNS 각 플랫폼의 KTV국민방송 메인페이지 채널

** 2021년 실적(누적) : 페이스북 113,755 / 유튜브 512,857 / 블로그 12,403,304

*** 2020년 실적(누적) : 페이스북 107,848 / 유튜브 381,206 / 블로그 11,740,276

☑ 타 기관 SNS 현황

('22.12.31. 기준)

구분	페이스북	유튜브	트위터	비고
KTV	팔로워 112,376	조회수 394,111,801	팔로워 90,970	
문화체육관광부	팔로워 250,000	조회수 23,884,577	팔로워 140,922	
국방홍보원	팔로워 51,000	조회수 706,529,339	팔로워 507	
국립극장	팔로워 35,951	조회수 5,252,236	팔로워 4,285	
국립현대미술관	팔로워 276,112	조회수 13,961,405	팔로워 895,992	
국립국악원	팔로워 23,000	조회수 25,639,126	팔로워 5,059	

6 유튜브(KTV 국민방송) 조회 건수

☑ 월별 유튜브 업로드 및 조회수

('22.12.31. 기준)

구분	1월	2월	3월	4월	5월	6월	7월	8월	9월	10월	11월	12월	합계
업로드수 (건)	144	137	112	79	144	116	135	154	149	155	199	150	1,674
조회수 (건)	7,327,282	2,731,220	2,789,082	1,860,303	3,455,254	1,242,198	1,822,070	1,177,524	2,848,053	9,010,406	6,951,501	1,654,282	42,869,175

* 2021년 실적 : 업로드수 2,204, 조회수 95,008,284 / 2020년 실적 : 업로드수 2,435, 조회수 103,479,622

☒ 유튜브(KTV 국민방송) 조회수 베스트 10

(’22.12.31. 기준)

연번	프로그램명	조회수
1	남북 정상 부부 백화원에서 긴 담소 끝에 김정은 위원장이 발끈한 사연? 백화원에서 생긴 일(대화 풀버전)	7,030,874
2	광주 비엔날레 개막식, 비 맞는 김정숙 여사를 본 진영 옷 벗어던지며... 무슨 일인지 빨리 켜줘!	6,318,974
3	월남전 참전용사의 억울한 사연에 쓴소리 총리 등장? 이낙연 총리 중앙보훈병원 방문	3,731,606
4	난 그냥 대통령이 아니다! 장병들 놀라 뒤집어진 문재인 대통령 UAE 아크부대 방문 폴스토리	3,274,131
5	CNN도 보도한 진단키트 기업의 실상?! 문대통령이 씨젠대표에 발끈!	3,097,236
6	신년기자회견 외신기자들 모두 모아보니... 문 대통령 답변이 더 소름!	2,923,065
7	광란의 질주- 뒤쫓는 경찰, 운전석엔 누가 탔는가!	2,666,734
8	문워크 아니면 볼 수 없는 영상 다 품니다. 오사가 도착부터 환영식, 회의, 비하인드 대화까지 G20 정상회의 총정리	2,199,417
9	그간 어떻게 참았나? 앞다퉂 할말 다한 기업총수들, 문 대통령도 참지 않고...기업인 간담회 대화 모두 공개	2,092,819
10	2002년 한일월드컵 그 뜨거웠던 날들의 기록	1,925,332

7 온라인 채널 및 구독자 현황

☒ 채널 및 구독자 현황

(’22.12.31. 기준)

구분	채널명	개설 시기	총 구독자 수(명)	'22년 구독자 증감(명)	콘텐츠 조회·도달 수		
					단위	'22.1.1.~12.31.	개설일~'22.12.31.
페이스북 (4개 채널)	KTV 국민방송	2010. 12.	112,376	△1,379	도달 수	4,713,933명	170,811,451명
	KTV 스킨	2018. 2.	2,963	△52	도달 수	8,533명	3,122,882명
	KTV 프로그램	2017. 9.	14,983	△214	도달 수	3,436명	547,819명
	KTV 베스트	2017. 2.	5,191	△105	도달 수	5,213명	844,994명
유튜브 (9개 채널)	KTV 국민방송	2012. 1.	499,367	△13,490	조회 수	42,868,053회	394,111,801회
	KTV 스킨	2014. 12.	144,236	2,798	조회 수	1,469,664회	69,726,123회
	KTV 대한뉴스	2016. 3.	99,407	6,729	조회 수	5,919,874회	73,505,391회
	KTV 문화영화	2016. 4.	65,200	8,715	조회 수	3,384,304회	24,613,806회
	온통 KTV PLAY	2017. 1.	41,275	8,657	조회 수	3,285,836회	13,288,263회
	KTV 뉴스	2019. 2.	12,482	3,314	조회 수	1,749,852회	4,451,970회
	KTV 프로그램	2018. 6.	67,792	10,687	조회 수	3,681,258회	18,936,296회
	정책플랫폼 Korea TV	2017. 10.	190,098	△5,879	조회 수	4,639,918회	36,323,061회
	유니크 YOONIQUE 대통령행보	2022. 3.	15,772	15,772	조회 수	17,273,101회	17,273,101회

구분	채널명	개설 시기	총 구독자 수(명)	'22년 구독자 증감(명)	콘텐츠 조회·도달 수		
					단위	'22.1.1.~12.31.	개설일~'22.12.31.
트위터	KTV 국민방송	2010. 2.	90,970	△2,462	노출 수	7,920,813회	195,368,024회
인스타그램 (2개 채널)	KTV 국민방송	2017. 1.	22,053	760	노출 수	3,107,139회	17,387,427회
	KTV S&News	2018. 6.	2,037	△60	노출 수	28,273회	239,756회
네이 버	TV	KTV 국민방송	2015. 8.	△214	재생 수	123,402회	20,248,472회
	블로그	KTV 국민방송	2009. 4.	6	순방문자 수	294,063명	12,697,367명
	포스트	KTV 국민방송	2016.12.	152	조회 수	1,201,875회	21,441,785회
중국 웨이보	KOREA TV	2016. 3.	37,998	456	도달 수	3,817,487명	59,750,487명
틱톡	국피디 (KTV 국민방송)	2019.12.	4,188	1,229	조회 수	1,368,600회	3,040,056회
총계	21개 채널		1,504,123	35,420		106,864,627회	1,157,730,332회

* 유튜브 '귀농다큐' 채널('20.2월 개설)은 미포함('22.8월 말 현재 구독자 수 15.4만명)

* 유튜브 'KTV 곧대할매' 채널('21.8월 개설)은 미포함('22.8월 말 현재 구독자 수 1.8천명)

☑ 연도별 구독자 수 및 증가율

('22.12.31. 기준)

연도별	2017년	2018년	2019년	2020년	2021년	2022년
총 구독자 수(명) (조 온라인 채널)	276,358	441,867	749,854	1,209,495	1,468,703	1,504,123
연간 구독자 증감(명)	-	165,509	307,987	459,641	259,208	35,420
전년 대비 증가율(%)	-	59.8	69.7	61.2	21.4	2.4

●
PART 4



위성방송 / IPTV

❶ 위성방송 주요 경과

❷ IPTV 주요 경과

IV 위성방송 / IPTV

① 위성방송 주요 경과

일자	주요 내용
2002. 1. 1~2. 28	• 시범방송
2002. 3. 1	• 위성방송 개국, 케이블방송 실시간 송출(국회중계 제외)
2005. 9~	• 위성방송 차별 편성 - 「YTN 글로벌 코리아」등 관련 프로 구입·방송(17편) - 「주간 국정소식」(자체제작), 주1회(15편, '05.9.21~'06.12.29) - 「이산가족 영상편지」(기존프로) 위성방송 프로로 특화(16편, '05.9.9~12.25)
2005. 12. 1	• 채널번호 변경 CH151 → CH520
2011. 4. 1	• HD 송출 개시(CH161)
2021. 5. 20	• 채널번호 변경 CH161 → CH164

② IPTV 주요 경과

일자	주요 내용
2006. 7월	• 국무총리실 산하 방송통신융합추진위원회 출범
9월	• 방송위·정통부 IPTV시범사업 공동추진협의회 구성
9월	• 방송통신융합추진위원회 지원단 출범
9월	• 방송위·정통부 IPTV시범사업자 공모
10월	• IPTV 시범사업자 선정(KT 컨소시엄)
11~12월	• IPTV 시범서비스 실시(KTV 참여)
2007. 3월	• 국회 '방송통신특별위원회' 설립
12월	• '인터넷 멀티미디어방송 사업법' 제정
2008. 2월	• '방송통신위원회' 출범
9월	• 방송통신위원회 IPTV 제공사업자 선정 ※ KT, LG데이콤(現 LG U+), 하나로텔레콤(現 SK브로드밴드) 등 3개사
11월	• SK브로드밴드 IPTV 시범서비스 참여(11.13)
2009. 3월	• LG데이콤 상용서비스 참여(3.14~, 105번)
4월	• SK브로드밴드 상용서비스 참여(4.1~, 502번)
5월	• KT 상용서비스 참여(5.6~, 405번)
2010. 12월	• ' 국TV ' HD 송출 개시(KT)
2011. 9월	• ' B tv ' HD 송출 개시(SK브로드밴드 , 502 → 553번)
2012. 7월	• 올레TV(KT) 채널 변경(405 → 215번)
2014. 9월	• 올레TV(KT) 채널 변경(215 → 63번), SK브로드밴드 553 → 503번 , LG U+ 171번 (SD송출)
2016. 11월	• SK브로드밴드 503 → 290번
2018. 12월	• SK브로드밴드 290번 , LG U+ 171번 , 올레TV 64번 , skylife 161번
2020. 12월	• SK브로드밴드 290 → 64번
2022. 12월	• LG U+TV 171 → 164번

* 인터넷 멀티미디어 방송사업법 제21조(방송프로그램의 구성과 운용) ③인터넷 멀티미디어 방송 제공사업자가 제공하는 실시간 방송프로그램에 관하여는 「방송법」 제70조제1항부터 제3항까지의 규정을 준용한다. 이 경우 "종합유선방송사업자"는 "인터넷 멀티미디어 방송 제공사업자"로, "채널"은 "인터넷 멀티미디어 방송 제공사업자가 제공하는 실시간 방송프로그램의 단위"로 본다.

●
PART 5



e-영상역사관

① 일반현황

② 접속 현황

1 일반현황

☑ 운영취지

- 1950년대부터 필름 형태로 제작, 보관되어 오던 대한뉴스, 문화영화, 기록음성자료를 데이터베이스로 구축, 인터넷으로 서비스하는 ‘국가기록영상관’을 2003년부터 운영
- 2006년 11월부터 국가기록영상과 국가기록사진, 해외홍보사진 서비스를 통합하여 현재의 ‘e-영상역사관’으로 개편

* 구축 : 舊 국정홍보처 혁신기획관실(舊 KTV 이관 관리 : '07. 3월)

☑ 추진경과

일자	주요 내용	비고
'03. 5~9	<ul style="list-style-type: none"> • 1차 사업시행 (DB구축) <ul style="list-style-type: none"> - 대한뉴스 1만분, 문화영화 2.5만분 	964백만원
'03. 9~'04. 4	<ul style="list-style-type: none"> • 2차 사업시행 (DB구축) <ul style="list-style-type: none"> - 대한뉴스 1만분, 문화영화 2.5만분, 기록·음성자료 3.6만분 	1,584백만원
'04. 6. 1	<ul style="list-style-type: none"> • 국가기록영상관 서비스 제공 (http://film.ktv.go.kr) 	
'07. 3. 27~10. 31	<ul style="list-style-type: none"> • 3차 사업시행 (DB구축 및 고화질서비스) <ul style="list-style-type: none"> - 대한뉴스 KC자료 1.6만분 DB구축 및 고화질 서비스 - 대한뉴스 2만분 고화질 서비스 	545백만원
'07. 5. 1	<ul style="list-style-type: none"> • e-영상역사관으로 통합서비스 (http://ehistory.kr) 	
'09. 7~12월	<ul style="list-style-type: none"> • 대한뉴스 DB 구축(7~12월) <ul style="list-style-type: none"> - 현재 필름상태로 보관중인 대한뉴스 KC필름의 DB화 추진 (정부 2009년도 지식DB 구축 지원사업) * KC필름 : 대한뉴스 제작을 위해 촬영하였으나 대한뉴스에 활용되지 못한 영상필름 • 웹표준화 및 장애인 접근성 강화(7~12월) <ul style="list-style-type: none"> - 정부 홈페이지 개선사업의 일환 	대한뉴스 : 264백만원
'09.11~'10. 3	<ul style="list-style-type: none"> • 국가기록사진DB 메타데이터 구축 <ul style="list-style-type: none"> - 2005년도 구축된 e-영상역사관 국가기록사진 DB의 메타데이터 구축을 통해 사진 자료의 체계적 관리 및 활용도 제고 	229백만원
'11. 8. 31	<ul style="list-style-type: none"> • 'e-영상역사관' 개편 서비스 	

☑ 주요 서비스

- 「대한뉴스」 대한뉴스, 대한뉴스 KC
- 「e-영상관」 역사속으로, 오늘의 영상, 테마영상, 대통령기록영상, 문화기록영상, 이런 일 저런 일
- 「e-사진관」 대통령기록사진, 국가기록사진, 해외홍보사진, 테마사진, 정부기록사진집

2 접속 현황

연도	1월	2월	3월	4월	5월	6월	7월	8월	9월	10월	11월	12월	합계
2022	247,514	195,723	313,098	322,168	282,728	234,921	261,905	288,029	306,917	319,530	329,222	346,642	3,448,397
2021	169,754	158,744	218,412	183,634	176,902	180,345	180,509	202,337	191,893	190,053	235,797	250,953	2,339,333
2020	194,136	210,245	273,679	216,399	226,830	260,373	254,362	284,758	376,882	151,165	142,655	150,985	2,742,469
2019	117,141	109,624	131,953	129,979	125,643	126,960	130,878	137,464	149,150	203,867	238,185	187,216	1,788,060
2018	107,947	104,087	119,466	114,074	122,482	121,700	125,173	139,790	124,667	129,135	129,416	127,148	1,465,085
2017	181,140	202,173	185,145	185,203	160,882	168,912	166,731	132,254	128,960	112,475	103,993	104,171	1,832,039
2016	158,770	160,009	232,042	202,157	260,774	198,848	199,193	212,632	181,632	234,152	243,803	221,986	2,505,998
2015	159,061	139,845	132,241	118,830	182,581	219,139	194,962	198,718	179,324	147,359	155,191	152,681	1,979,932
2014	128,342	136,261	183,167	133,112	171,481	168,607	147,173	185,671	139,262	142,063	146,598	171,301	1,853,038
2013	201,433	146,885	145,726	114,993	134,737	133,843	153,610	147,244	147,589	155,007	164,458	125,885	1,771,410

* e-영상역사관 접속현황 : 방문자수, VOD 시청건수의 합

●
PART 6



영상물 제작 지원 및 콘텐츠 관리

- ① 영상물 제작 지원
- ② 영상콘텐츠 관리
- ③ 지역민방, PP사 프로그램 제공 현황
- ④ 정부 기관 콘텐츠 제공 현황
- ⑤ 부처 정책프로그램 편성 현황

VI 영상물 제작지원 및 콘텐츠 관리

① 영상물 제작 지원

☑ 목적

- 대국민 국정정보 서비스, 국정기록 및 보존
- 정부·공공단체 등 외부기관 의뢰 홍보영상물을 적기에 저렴한 비용으로 제작·지원

☑ 근거 : 영상사업규정(한국정책방송원 예규130호)

☑ 추진경과

일자	주요 내용	비고
'48년~	정부수립 시부터 제작지원	
'00년	책임운영기관 자체수익사업 지정	
'06년	책임운영기관(행정형) 수입대체경비 사업 지정	
'10년	수입대체경비 사업 폐지	

② 영상콘텐츠 관리

- 2022년
 - 영상물 제공 현황

('22.12.31. 기준)

구분		제공건수	비고
제공건수	무료	2158건 / 18,234분	학교 등 공공기관
		18,138건	포털
	유료	864건 / 42,790,000원	민간 활용(저작권사용료)
총 건수		21,160건	
징수액(원)		42,790,000원	

- 프로그램 제공 현황

제공방식	제공건수	비고
파일 제공	52건	출연자 증정, 보고용
MOU 제공	1,060건	6개 방송사 17종
총계	1,112건	

● 2021년

- 영상물 제공 현황

구분		제공건수	비고
제공건수	무료	2,096건 / 13,941분	학교 등 공공기관
		13,192건	포털
	유료	702건 / 37,796,250원	민간 활용(저작권사용료)
		8건 / 25,500원	소장용 CD, 파일 등
총 건수		15,998건	
징수액(원)		37,821,750원	

- 프로그램 제공 온라인 판매

제공방식		제공건수	비고
파일, DVD 요청		64건	출연자 증정, 보고용
MOU·VOD 제공		984건	4개 방송사 10종
자료	대출(반납)	2건	테이프
총계		1,050건	

● 2020년

- 영상물 제공 현황

구분		제공건수	비고
제공건수	무료	2,121건 / 21,514분	학교 등 공공기관
		2,646건	포털
	유료	459건 / 25,107,750원	민간 활용(저작권사용료)
		552건 / 1,565,000원	소장용 CD, 파일 등
총 건수		5,778건	
징수액(원)		26,672,750원	

- 프로그램 제공 온라인 판매

제공방식		제공건수	비고
파일, DVD 요청		113건	출연자 증정, 보고용
MOU·VOD 제공		3,601건	15개 방송사 85종
자료	대출·(반납)	664건	테이프
총계		4,378건	

● 2019년

지원처		수량	비고
무료제공		2,160개 / 11,458분	학교 등 공공기관
유료제공		898개 / 32,190,750원	민간 활용(저작권사용료)
온라인(CD) 판매		234개 / 670,000원	소장용 CD, 파일 등
파일, DVD 요청		20개	출연자 증정, 보고용
MOU·VOD 제공		3,904개	16개 방송사 92종
방송본, 촬영본 입고		351개	Blu-ray
자료	대출·(반납)	1,497	테이프
	아카이브	8,634	파일
	리스토어	42,322	

● 2018년

지원처		수량	비고
무료제공		2,583개 / 26,069분	학교 등 공공기관
유료제공		1,078개 / 37,955,750원	민간 활용(저작권사용료)
인터넷 판매		167개 / 537,000원	소장용 CD, 파일 등
파일, DVD 요청		17개	출연자 증정, 보고용
MOU 제공, VOD 제공		3,693벌	22개 방송사 46종
협업(국세청) 지원		600벌	
방송본, 촬영본 입고		482건	Blu-ray
자료	대출·(반납)	2,032개	테이프
	아카이브	9,714개	파일
	리스토어	45,551개	

● 2017년

지원처		수량	비고
무료제공		1,893/22,591분	학교 등 공공기관
유료제공		1,237/34,286,250원	민간 활용(저작권사용료)
인터넷 판매		154개/515,000원	소장용 CD, 파일 등
DVD 파일		503개	출연자 증정, 보고용
MOU 제공		3,459벌	31개 방송사 33종
케이블TV, IPTV, 육군정보기록단		2,570벌	
방송본, 촬영본 입고		396건	Blu-ray
자료	대출·입고	1,171개	테이프
	아카이브	7,389개	파일
	리스토어	36,821개	

● 2016년

지원처		수량	비고
무료제공		1,669/10,389분	학교 등 공공기관
유료제공		587/30,336,250원	민간 활용(저작권사용료)
인터넷 판매		528/1,631,150원	소장용 CD 등
DVD 파일		761개	출연자 증정, 보고용
MOU 제공		3,173벌	41개 방송사 36종
YouTube, 케이블TV, IPTV		14,080벌	
방송본, 촬영본 입고		310건	Blu-ray
자료	대출·입고	1,892개	테이프
	아카이브	5,638개	파일
	리스토어	25,849개	

③ 지역민방, PP사 프로그램 제공 현황

☑ 프로그램 제공 현황

('22.12.31. 기준)

연 도	제공현황
2022년	9개 방송사, 17종, 1,432편 제공
2021년	12개 방송사, 34종, 2,106편 제공
2020년	16개 방송사, 83종, 3,683벌 제공
2019년	16개 방송사, 61종, 3,904벌 제공
2018년	28개 방송사, 44종, 3,523벌 제공
2017년	31개 방송사, 33종, 3,459벌 제공
2016년	41개 방송사, 36종, 3,173벌 제공
2015년	37개 방송사, 34종, 2,723벌 제공
2014년	43개 방송사, 34종, 4,471벌 제공
2013년	53개 방송사 31종, 4,452벌 제공
2012년	27개 방송사 27종, 3,434벌 제공

☑ 2022년 방송사별 프로그램 제공 현황

('22.12.31. 기준)

구분	방송사	제공내역
PP	연합뉴스TV	다시 보는 대한뉴스 1종 364편
PP	산업방송 채널	KTV 대한뉴스 등 2종 261편
PP	NBS 한국농업방송	살아리랏다 시즌4 등 2종 89편
PP	WBS 원음방송	길 따라 인문학 등 6종 247편
PP	한국민영방송연합	사운드멘터리 풍경소리 시즌3 등 4종 157편
PP	국방TV	사운드멘터리 풍경소리 시즌3 등 3종 60편
PP	소상공인방송정보원	사운드멘터리 풍경소리 시즌3 등 3종 85편
지역민방	TJB대전방송	UHD 한국 100경 등 5종 115편
지역민방	OBS 경인방송	귀농다큐 살아리랏다 시즌3 등 2종 54편

4 정부 기관 콘텐츠 제공 현황

☑ 각 부처 정책콘텐츠 발송 현황

● KTV 동영상 메일 서비스

- 각 부·처·청·위원회 정책홍보 담당자에게 해당부처와 관련된 뉴스, 프로그램 동영상을 메일로 발송

부처	2017	2018	2019	2020	2021	2022													합계
						1월	2월	3월	4월	5월	6월	7월	8월	9월	10월	11월	12월		
대통령실	2,463	2,909	2,807	2,135	1,960	183	99	105	64	274	220	228	223	261	244	340	273	2,514	
총리실	2,358	1,409	669	905	787	45	68	47	37	14	53	49	47	86	130	143	93	812	
국정원	7	32	8	8	9	0	0	0	0	0	0	0	0	1	1	0	1	3	
감사원	32	16	7	3	0	0	0	0	0	0	0	0	0	0	0	0	0	0	
행안부	348	563	464	513	363	19	18	13	8	16	11	37	61	68	95	108	76	530	
문체부	1,868	1,854	381	368	253	8	6	6	2	9	14	23	20	68	67	44	61	328	
복지부	602	745	569	2,222	1,656	118	108	108	75	53	49	72	63	49	94	83	99	971	
교육부	457	452	461	461	320	17	25	22	17	9	16	39	39	39	33	61	42	359	
국토부	506	633	560	432	614	42	17	37	21	34	53	39	56	73	94	155	100	721	
해수부	261	80	78	46	99	5	0	3	1	6	2	0	10	7	17	26	13	90	
통일부	325	1,449	338	256	163	27	13	17	23	21	15	18	17	26	18	21	8	224	
기재부	388	454	630	892	786	58	47	42	26	45	63	56	56	68	53	49	106	669	
여가부	106	192	107	129	94	2	0	4	2	0	1	7	1	5	8	9	15	54	
과기부	271	216	198	169	199	6	2	0	6	7	69	27	36	31	25	26	62	297	
외교부	1,322	1,887	759	478	400	19	40	23	23	32	30	44	47	63	71	65	73	530	
법무부	227	156	158	218	141	4	9	0	2	5	5	7	15	22	19	15	15	118	
국방부	698	614	520	346	331	43	21	35	30	32	39	63	73	81	122	102	56	697	
산업부	382	325	503	295	306	19	19	25	8	10	16	61	38	49	38	37	64	384	
환경부	214	313	375	187	237	24	16	6	6	4	3	9	10	19	21	55	29	202	
고용부	323	479	397	485	396	39	18	15	6	17	19	32	22	12	38	15	57	290	
농식품부	525	293	509	159	149	9	14	6	3	9	16	6	18	52	41	25	39	238	
중기부	164	177	269	473	350	37	14	10	0	17	19	13	33	28	24	28	35	258	
법제처	12	19	5	6	6	0	4	0	0	0	0	0	0	1	0	0	6	11	
보훈처	90	137	125	113	130	10	2	10	4	4	10	7	16	18	14	14	11	120	
식약처	131	148	162	318	260	11	10	3	3	2	10	5	5	10	14	18	20	111	
안전처	126	0	0	0	0	0	0	0	0	0	0	0	0	0	0	0	0	0	

부처	2017	2018	2019	2020	2021	2022												
						1월	2월	3월	4월	5월	6월	7월	8월	9월	10월	11월	12월	합계
인사처	31	33	47	44	17	2	4	0	0	0	1	1	4	5	0	20	6	43
경호처	6	0	0	0	0	0	0	0	0	0	0	0	0	0	0	0	0	0
문화재청	98	80	90	54	42	0	0	2	0	4	2	6	5	12	20	9	6	66
산림청	25	47	22	43	22	0	2	11	3	10	0	4	0	5	1	4	3	43
방사청	40	18	11	22	45	3	3	0	3	4	1	11	0	5	4	12	21	67
국세청	96	137	176	191	177	9	9	11	9	14	8	7	7	21	10	21	17	143
특허청	14	6	10	16	16	1	0	0	0	0	1	0	0	1	1	0	0	4
관세청	41	40	37	51	68	4	5	1	1	2	3	5	4	12	12	12	10	71
조달청	5	10	9	9	7	0	0	0	1	0	0	1	1	3	1	0	1	8
통계청	81	71	160	105	132	6	8	13	9	10	10	8	3	1	4	2	4	78
대검찰청	11	20	46	5	10	0	0	0	0	0	1	0	0	2	1	0	0	4
병무청	11	51	29	59	34	3	3	1	0	1	2	3	1	0	0	2	10	26
경찰청	137	205	137	86	77	2	3	1	2	2	6	16	5	18	15	22	9	101
기상청	73	116	143	122	80	3	1	0	0	0	4	9	12	8	1	6	11	55
행복청	2	0	2	1	3	0	0	0	0	0	0	0	1	6	0	0	0	7
농진청	43	25	25	8	6	0	0	0	1	0	0	1	0	2	5	2	3	14
해경청	15	46	7	15	3	0	0	0	3	0	0	0	0	0	0	0	0	3
방재청	58	160	125	37	49	5	1	5	0	3	0	1	2	1	4	12	9	43
새만금청	2	3	3	0	4	0	0	0	0	1	0	1	0	0	0	0	0	2
질병관리청	0	0	0	183	1,135	62	73	51	34	37	42	63	45	81	23	36	61	608
공정위	163	187	79	84	74	11	14	5	2	9	9	14	14	9	18	38	26	169
권익위	62	102	65	34	139	23	12	6	4	13	8	2	2	3	5	2	11	91
금융위	319	420	283	141	135	12	8	1	5	0	7	17	25	24	15	27	8	149
방통위	27	26	22	37	50	3	1	3	2	3	6	1	3	3	7	0	1	33
원안위	4	16	12	2	13	0	0	0	0	0	0	0	0	0	0	1	8	9
인권위	11	38	20	5	11	0	0	1	0	7	0	0	1	2	0	2	5	18
선관위	125	56	7	38	15	2	10	12	0	9	3	0	0	0	0	0	0	36
일자리위	198	147	33	20	17	0	0	0	0	0	0	0	0	0	0	0	0	0
청년위	2	1	0	0	0	0	0	0	0	0	0	0	0	0	0	0	0	0
개인정보위	1	0	0	0	0	0	0	0	0	0	0	0	0	0	0	0	0	0
지방발전위	1	4	0	0	0	0	0	0	0	0	0	0	0	0	0	0	0	0
행복추진위	2	1	0	0	0	0	0	0	0	0	0	0	0	0	0	0	0	0
합계	15908	17618	12659	13029	12390	896	727	661	446	749	847	1,013	1,041	1,361	1,428	1,669	1,584	12,422

⑤ 부처 정책프로그램 편성 현황

☑ 2022년

(22.12.31. 기준)

부처명	프로그램명	기간	주기	규격/분
국세청	국세매거진	1월~12월	주1회	20분
통일부	통일 나우(NOW)	1월~12월	주1회	20분
산업통상자원부	수소앤써(ANSWER)	3월~12월	주1회	20분
농림축산식품부	두근두근 농업·농촌	6월~8월	주1회	20분
보건복지부	참사람	6월~12월	수시	25분

☑ 2020~2021년

부처명	프로그램명	기간	주기	규격/분
국세청	국세매거진	1월~12월	주1회	20분
통일부	통일 나우(NOW)	1월~12월	주1회	20분

☑ 2019년

부처명	프로그램명	기간	주기	규격/분
국세청	국세매거진	1월~12월	주1회	20분
경찰청	경찰리포트	1월~12월25일	주1회	10분
통일부	통일 나우(NOW)	1월~12월	주1회	20분

☑ 2018년

부처명	프로그램명	기간	주기	규격/분
국세청	국세매거진	1월~12월	주1회	20분
경찰청	경찰리포트	1월~12월	주1회	10분
통일부	통일 나우(NOW)	1월~12월	주1회	20분

☒ 2017년

부처명	프로그램명	기간	주기	규격/분
국세청	국세매거진	1월~12월	주1회	20분
경찰청	경찰리포트	1월~12월	주1회	10분
통일부	통일 나우(NOW)	1월~12월	주1회	20분
국군방송	줌인DMZ	1월~4월	주1회	30분
	엄마 군대 가다 시즌2	1월~5월	주1회	30분

☒ 2016년

부처명	프로그램명	기간	주기	규격/분
국세청	국세매거진	1월~12월	주1회	20분
경찰청	경찰리포트	1월~12월	주1회	10분
통일부	통일 나우(NOW)	1월~12월	주1회	20분
국군방송	줌인DMZ	7월~12월	주1회	30분
	엄마 군대 가다 시즌2	7월~12월	주1회	30분
문화유산채널	7분 다큐	4월	주5회	10분

●
PART 7

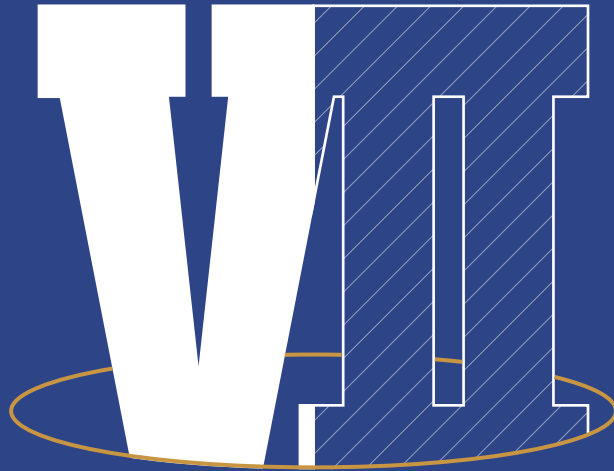

방송장비 최신화

- ① 추진목표
- ② 추진근거 및 동향
- ③ 추진현황

VII 방송장비 최신화

1 추진목표

- ☑ 국정소식 전문매체로서 방송영상의 품질향상을 통한 시청자 서비스 제고
- ☑ 방송환경 변화에 따른 기술경쟁력 확보 및 뉴미디어 활용 기반 구축

2 추진근거 및 동향

☑ 지상파 TV 디지털 조기방송 종합계획 발표

- '99.7.20. 5개 부처 차관회의(재경부, 정통부, 문화부, 산자부, 환경부)
- 2001년부터 디지털방송 시작, 2010년 디지털방송 전면 실시

☑ 방송위원회 산하 디지털방송추진위원회 종합계획수립 발표

- 1기 : 지상파 TV방송의 디지털 전환을 위한 종합계획('00.12)
- 2기 : 케이블TV, 라디오방송 및 데이터방송에 관한 종합계획('02.1)
- 3기 : DMB, DMC, 데이터방송 등 디지털방송 종합계획('03.2)
- 4기 : 케이블 방송의 디지털 전환 로드맵 확정('05.2)

※ 2006년부터 HD 서비스 도입, 2010년 디지털전환 완료 예정

☑ 케이블TV 방송국협의회 '케이블TV 디지털 활성화 방안' 발표('06.6)

- 2010년까지 고화질(HD) 디지털 전환 완료

☑ 「지상파 텔레비전 방송의 디지털 전환과 디지털방송의 활성화에 관한 특별법」 제정('08.3.28)

- 2012년 말까지 아날로그 방송 종료

☑ 「디지털 방송프로그램 음량기준 등에 관한 기준」시행('16.5.24)

- 방송사업자가 디지털 방송프로그램의 음량을 일정하게 유지하여 채널을 운용

③ 추진현황

☑ 추진경과

연도	주요사항	비 고
2002	• 위성방송 전용 디지털 송출시스템 구축	
2003	• 디지털 이동중계 녹화시스템 구축	
2004	• 넌리니어 종합편집시스템, 디지털 카메라 보강	
2005	• 디지털 스튜디오 녹화시스템 구축	
2006	• 넌리니어 편집시스템 구축 등	
2007	• HDTV A스튜디오 녹화시스템 구축 등	
2008	• HDTV 이동중계 녹화시스템 구축 등	
2009	• HDTV B스튜디오 녹화시스템 구축 등	
2010	• HDTV 송출시스템 구축 등	
2011	• HD 중계차(2호) 도입 등	
2012	• 디지털방송제작시스템 구축	
2013	• HD 중계차(3호) 구매, 세종청사 방송시스템 이전 준비 등	
2014	• 세종청사 방송시설·시스템 구축이전 완료	
2015	• 세종청사 방송시스템 안정화 및 보강	
2016	• 영상정보배경시스템(LED Cube) 구축, 노후장비 교체	
2017	• 노후장비 교체 및 신기술(UHD 등)관련 장비 보강	
2018	• 스토리지 증설, 인터넷방송 시스템 및 UHD편집장비 보강	
2019	• 개방형 아카이브 시스템 구축 중	
2020	• 공유개방 아카이브 및 NPS 시스템 용량 증설 • UHD 종합편집시스템 구축 및 주요장비 이중화 추진 • KTV방송시스템 성능 향상 설계 연구용역 추진	
2021	• 스튜디오 송출서버 및 문자발생기 교체 등	
2022	• 부조정실 카메라 및 스튜디오 카메라 설치대 교체 등	



The Government
Broadcasting Service
Annual Report 2022-2023
Korea TV



문화체육관광부
한국정책방송원

2023

주요 사업성과

① 운영 성과

다각적 소통 프로그램 편성으로 정부 2년차 정책 추진 지원

특집 제작 확대 정부 2년 차 본격적 정책 추진의 효과적 소통을 위한 특집* 제작·편성, 전년보다 3배 이상 확대('22. 14편 → '23. 46편)

* ▲청와대 개방 1년 '살아 숨 쉬는 청와대', ▲한미동맹 70주년 'We Go Together', ▲나는 대한민국 1호 영업사원입니다, ▲후쿠시마 원전 오염수 팩트체크 등

홍보 방식 다양화 주요 정책 및 이슈 분석 프로그램 신설*, 장차관이 주요 정책을 국민에게 직접 설명하는 쌍방향 소통 프로그램** 제작, '정책 바로보기' 개편 등 가짜뉴스 대응 강화로 신속한 정책정보 제공과 허위정보 차단

* ('23년 신설 프로그램) 생방송 정책&이슈(1.16), 생방송 경제인사이트(5.1)

** 국정대담-국민이 묻고 장관이 답하다(1.16), 기획대담-차관에게 듣는다(7.10)

주요 국가행사 생방송 제공 국가 기념식·대통령 행사·정부 브리핑 등 생방송 주관 방송사 기능 강화로 시청률 제고 및 민간 방송 편성제공

* '23년 주요 생방송 프로그램 시청률 현황 ▲광복절 경축식(0.520%, 최고 시청률 경신), ▲개천절 경축식(0.468%), ▲국군의 날 기념식(0.247%)

온라인 채널 경쟁력 제고 및 뉴미디어 트렌드 대응력 강화

채널 경쟁력 5개 핵심 유튜브 채널별(KTV 국민방송, 유니크, KTV정책 LIFE, KTV아카이브, KTV문화 영화) 차별화 전략·맞춤형 콘텐츠 제작으로 전체 채널의 고른 성장* 및 실버버튼 확보**

* (KTV 전체 22개 채널) '22년(1,659천명) → '23년(1,887천명), ▲228천명 증가

** ('23.12월 현재) 핵심 유튜브 5개 채널 중 4개→ 유튜브 실버버튼 확보('23년 KTV 아카이브, 유니크 추가)

콘텐츠 ▲정책소통 콘텐츠 제작 유형 다양화 및 물량 증대로 '유니크' 채널 급성장 견인, ▲사전기획 제작으로 콘텐츠 품질 제고 및 계기성 특집 콘텐츠(국정 NOW, ON通소통, 다시 대한민국 등) 수시 제작 강화

미디어 변화 대응 ▲다양한 콘텐츠 포맷 개발*로 정책홍보 다양화, ▲온라인 송출 운용 시스템 확대(3 → 4채널)**로 생방송 품질 제고, ▲기념식·브리핑 외 기획 생방송 정례화, ▲OTT 콘텐츠*** 지속 제작

* AI 접목, 쇼츠·릴스·틱톡 등 신규플랫폼별 맞춤 제작 등, ** CH-①KTV국민방송, CH-②KTV정책LIFE, CH-③유니크, CH-④KTV NEWS,

*** 썬킴의 백투더무비, 어썬 오이소, 고마워요 2023 반가워龍 2024

아카이브 서비스 확대 및 국정기록 체계적 보존 관리

서비스 영상 확대 '나누리 포털' 신규 3개 회원사 유치(해군본부, 국무조정실, 한국농수산물유통센터)
및 포털 의존도 지속 상승('22년 18,138건 → '23년 19,395건, 6.9% 증가)

* 영상 주제관 서비스 활성화(15건 3,240개) : 해외순방 등 대통령 동정, 국정기록, 브리핑, 자료 영상 등 이용자 중심의 영상 서비스 제공

* 포털 활용실적 '45개 정부부처 정책소통평가'에 반영 : 콘텐츠 업로드 수량 평가 → '23년 포털 업로드 실적 전년 대비 177% 증가 ('22년 1,214건 → '23년 3,362건)

품질 향상 보존·활용을 위한 아카이브 체계적 관리, 이용자 편의를 위한 메뉴 간소화, 이용현황 분석 제공, 콘텐츠 공개 세분화 등 시스템 고도화

* '2023 KTV 나누리포털 회원 소통 워크숍' 개최(11.21.) : 정부 부처 회원 등 65명 참석, 직무교육, 소통간담회 등 진행

콘텐츠 제작 지원 아카이브 영상 개방·공유로 민간 부분 콘텐츠 제작 기여

* 무료 제공 원칙으로 서비스 제공(대한뉴스 문화영화 등 국유재산 등록 콘텐츠 제외) → '23년 콘텐츠 제공 건수 2,408건(▲ 무료 1,924건, ▲유료 484건/ 나누리 포털 별도)

해외 자료 발굴 KTV-프랑스 정부 기관(INA: Institut national de l'audiovisuel) 간 MOU 체결, INA 온라인 플랫폼 2백만 시간 이상의 아카이브 콘텐츠* 활용 가능

* 1950년대 6.25전쟁 기록과 뉴스필름, 베트남 전쟁, 종묘제례악 다큐멘터리 등 → INA, KTV를 통해 한국 영상문화유산을 프랑스 등 세계 시청자에게 소개 기반 마련

인적·물적 자원 확충 및 제작 환경 개선 등 안정성 확보

방송인력 확충 국가 주요행사 생중계 수요 증대, 핵심 국정과제 관련 방송프로그램·온라인 콘텐츠 제작·운영, 각 부처·지자체·공공기관 간 협업 증가 등 대국민 국정홍보 극대화를 위한 전문인력 확보('24년 직제반영 20명*)

* 공무원 8명(PD 4, 기자 2, 촬영 1, 변호사 1), 공무원 12명(제작 AD 5, 자막·CG 1, 촬영 6)

노후 중계차 교체 IT기술을 접목한 고화질(UHD) 신규 중계차 교체 비용 확보, 국가 주요 행사 중계 시 방송품질 제고

* ('24년 예산 총규모) '23년(36,092백만원) 대비 20% 증액(7,218백만원)된 43,310백만원

방송 제작 환경 개선 LED 비디오 월(wall) 교체 등 생방송 뉴스 스튜디오 첨단화·최신화를 통한 다양한 방송 제작 기반 구축

* 다양한 뉴스 및 방송 프로그램 제작을 통한 방송 품질 제고를 위해 생동감 있고 역동적인 화면 구성이 가능하도록 LED 월 시스템 구축

* 향후(~26년) LED 비디오 월을 이용, AR·XR(AR: 현실증강, XR: 확장현실) 구현 기반 마련

KTV

미션 & 비전

미션

다양한 플랫폼을 통한
정부정책 확산과 체계적인
영상자료 보존 관리

비전

'K-소통'을 선도하는
'KTV 국민방송'

전략목표	전략과제	실행과제
정책 소통 허브 기능 강화	<ol style="list-style-type: none"> 1 국정 어젠다 연계 정책홍보 선도 2 핵심 킬러콘텐츠 발굴 3 채널 경쟁력 및 시청률 제고 	<ul style="list-style-type: none"> • 정확하고 친절한 정책보도 • 시의적·심층적 정책프로그램 제작 • 즐거움과 유익함을 주는 콘텐츠 개발 • 다양한 제작원 활용 및 제작 협업 활성화 • 전략적 편성 및 환류 강화
온라인 플랫폼 서비스 고도화	<ol style="list-style-type: none"> 4 온라인 콘텐츠 제작 역량 강화 5 OTT 플랫폼 서비스 콘텐츠 개발 	<ul style="list-style-type: none"> • 다양한 온라인 콘텐츠 제작 및 온라인 생방송 품질 제고 • 플랫폼별 스포츠 최적화 및 대표 콘텐츠 개발 • 이용자 중심 제작 시스템 구축 및 서비스 확대
아카이브 포털 운영 활성화	<ol style="list-style-type: none"> 6 나누리 포털 서비스 체계화 7 국정 영상기록 전문성 증대 	<ul style="list-style-type: none"> • 포털 이용자 서비스 확대 • 기록영상물 발굴·관리 및 활용 기반 구축 • 국정 영상기록의 확보 및 국정 영상 촬영 역량 강화
지속 가능한 성장기반 공고화	<ol style="list-style-type: none"> 8 국민과 함께하는 공공채널 정립 9 미래 대비 방송시스템 구축 	<ul style="list-style-type: none"> • 국민 참여 방송 확대 및 협업 강화 • 사회적 약자를 보듬는 방송 서비스 • 대외 협력기능 및 채널 홍보 강화 • 기관역량 강화 및 방송기술 전문성 강화

경영목표

국정홍보 지원 기능 강화

KTV 채널 경쟁력 확보

경영방침

알리고

정부의 정책을 다양한 방식으로
수혜대상자 전원이 알고 활용할
때까지 알리고

높이고

한국인의 혼과 국민의
자긍심은 크게 높이고

즐기고

유익해서 어쩔 수 없이 보는
정보가 아니라 재미도 있어서
즐기고 보는 KTV

KTV 일반현황 109

I	1. 설립근거	110
	2. 주요연혁	110
	3. 주요임무	112
	4. 기구·정원	112
	5. 예산현황	113
	6. 방송시설·시스템 현황	113
	7. 주요 방송장비 현황	114
	8. 업무협약(MOU) 체결 현황	115
	9. 저채널화를 위한 채널마케팅 현황	117
	10. 보도자료 배포 현황	121

케이블 방송 123

II	1. 설립목적	124
	2. 설립근거	124
	3. 시청률 현황	125
	4. 방송·편성 현황	129
	5. 주요인사 방송 출연 현황(장·차관, 국회의원 등)	142
	6. 방송 중계 현황(생중계, 국회행사중계, KEY사 중계)	148
	7. 중계차 운영 현황	161
	8. 국민리포트 운영 현황	163
	9. 장애인 시청 지원	167

인터넷 방송 171

III

1. 일반현황	172
2. 인터넷방송 접속 현황	173
3. 인터넷 포털 활용 현황(콘텐츠 제공 현황)	174
4. 중계방송 인터넷 연계 협업 실적	174
5. SNS 운영 현황	176
6. 유튜브(KTV 국민방송) 조회 건수	177
7. 온라인 채널 및 구독자 현황	178

위성방송/IPTV 179

IV

1. 위성방송 주요 경과	180
2. IPTV 주요 경과	180

e-영상역사관 181

V

1. 일반현황	182
2. 접속 현황	183

영상물 제작 지원 및 콘텐츠 관리 185

VI

1. 영상물 제작 지원	186
2. 영상콘텐츠 관리	186
3. 지역민방, PP사 프로그램 제공 현황	189
4. 정부 기관 콘텐츠 제공 현황	190
5. 부처 정책프로그램 편성 현황	192

방송장비 최신화 193

VII

1. 추진목표	194
2. 추진근거 및 동향	194
3. 추진현황	195

PART 1

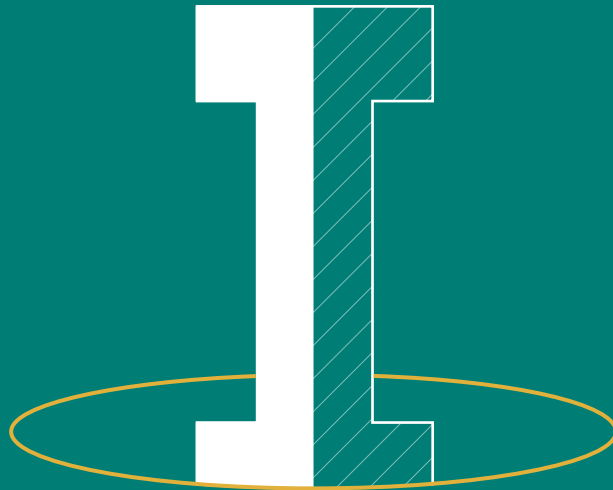

KTV 일반현황

- ① 설립근거
- ② 주요연혁
- ③ 주요임무
- ④ 기구·정원
- ⑤ 예산현황
- ⑥ 방송시설·시스템 현황
- ⑦ 주요 방송장비 현황
- ⑧ 업무협약(MOU) 체결 현황
- ⑨ 저채널화를 위한 채널마케팅 현황
- ⑩ 보도자료 배포 현황

I KTV 일반현황

1 설립근거

- 문화체육관광부와 그 소속기관 직제 제68조

2 주요연혁

	주요 연혁	기관장(임기)
1940	1948.11. 공보처 공보국 영화과 신설 ※ '대한전진보'와 문화영화 제작 1949.08. 영화과 산하 '대한영화사' 정부 홍보영화 제작	이성철 ('62.03.31 ~ '63.05.01) 권경국 ('68.12.16 ~ '70.09.24) 이치순 ('72.02.25 ~ '73.03.14)
1950	1952.01. '대한전진보'를 '대한뉴스'로 개명 1956.02. 공보실 선전국 영화과로 개편 1958.12. 흑백 자동 현상장비 설치	정연구 ('73.03.15 ~ '80.03.30) 엄정흠 ('80.04.01 ~ '81.08.17) 윤 탁 ('81.08.18 ~ '83.01.14) 김치곤 ('83.01.15 ~ '84.01.04)
1960	1960.07. 국무원 사무처 공보국 영화과로 개편 1961.06. 공보부 국립영화제작소 신설(중앙청 청사) 1963.11. 천연색 현상장비 설치 1968.07. 문화공보부 이관(국립영화제작소)	김상식 ('84.01.24 ~ '85.03.13) 라한태 ('85.04.01 ~ '86.12.26) 김광식 ('86.12.27 ~ '87.12.20) 김상식 ('87.12.21 ~ '88.04.10)
1970	1970.09. 영화제작 인화방식 전환(수동식 → 고속자동방식)	백동호 ('88.05.04 ~ '89.01.12)
1980	1981.07. VTR System 설치 1986.03. 청사 이전(중앙청 청사 → 영화진흥공사 건물)	이철호 ('89.01.13 ~ '94.01.25) 김순길 ('94.01.26 ~ '96.02.01) 김경해 ('96.02.08 ~ '98.03.15)
1990	1990.01. 공보처 이관(국립영화제작소) ※ 문화공보부 → 문화부와 공보처로 분리 1991.09. 청사 이전(영화진흥공사 건물 → 강남구 역삼동 청사) 1991.12. 정부간행물제작소 신설(종로구 부암동) 1993.05. 공보처, 공공채널 제작기관으로 국립영화제작소 지정 1994.05. 기관명 변경(국립영화제작소 → 국립영상제작소) 1994.12. '대한뉴스' 극장상영 종료 1995.03. 국립영상제작소 「한국영상 K-TV」개국(14번), 케이블TV 방송 실시 1998.02. 문화관광부 이관 1999.05. 국정홍보처 이관(국립영상간행물제작소 신설) ※ 국립영상제작소와 정부간행물제작소 통합채널명 변경 (한국영상 K-TV → 국립방송 KTV)	김순길 ('98.03.16 ~ '99.03.04) 정강홍 ('99.03.05 ~ '99.07.13) 유종필 ('00.01.01 ~ '00.02.12) 고석만 ('00.04.01 ~ '03.07.22) 장동훈 ('03.09.05 ~ '05.03.28) 정구철 ('05.04.22 ~ '07.01.22) 윤형식 ('07.03.19 ~ '08.04.17) 손형기 ('08.07.07 ~ '11.05.11) 김관상 ('11.07.15 ~ '14.12.31) 류현순 ('15.02.04 ~ '18.02.03) 성경환 ('18.04.25 ~ '22.05.16) 하중대 ('22.10.18 ~)

주요 연혁	기관장(임기)
<p>2000.01. 국립영상간행물제작소 책임운영기관 지정</p> <p>2002.03. 위성방송(151번), 인터넷방송(www.ktv.go.kr) 실시</p> <p>2004.08. 기관명 변경(국립영상간행물제작소 → 영상홍보원) ※ 간행물 제작 기능 본부(국정홍보처) 이관</p> <p>2005.02. 채널명 변경(국립방송 KTV → 한국정책방송 KTV)</p> <p>2005.12. 위성방송 채널 변경(151번 → 520번)</p> <p>2006.01. 기업형에서 행정형 책임운영기관으로 전환</p> <p>2007.08. 기관명 변경(영상홍보원 → 한국정책방송원)</p> <p>2008.02. 문화체육관광부 이관(국정홍보처 통합)</p> <p>2009.03. IPTV 실시간 서비스 개시(LG데이콤, 105번)</p> <p>2009.04. IPTV 실시간 서비스 개시(SK브로드밴드, 502번)</p> <p>2009.05. IPTV 실시간 서비스 개시(KT, 405번)</p> <p>2009.06. 24시간 종일방송 실시</p>	
<p>2010.10. 'HD 방송' 개시</p> <p>2010.12. IPTV '국TV' HD 송출 개시(KT)</p> <p>2011.04. SkyLife HD 송출 개시(HD 161번 / SD 520번)</p> <p>2011.06. 행정형에서 문화형 책임운영기관으로 전환</p> <p>2011.09. IPTV 'Btv' HD 송출 개시(SK브로드밴드, 502 → 553번)</p> <p>2012.01. 유튜브 채널(KTV국민방송) 개설</p> <p>2012.10. 디지털방송제작시스템 도입, 국내 방송사 첫 MNG 중계 시작</p> <p>2013.07. 조직 개편(기획관 폐지, 6과 → 7부)</p> <p>2014.01. 채널명 변경(한국정책방송KTV → KTV국민방송)</p> <p>2014.04. 인터넷라디오 방송채널 '포파' 개국</p> <p>2014.12. 청사 이전(서울 역삼동 청사 → 세종청사)</p> <p>2015.04. 케이블TV 주문형비디오(VOD) 서비스 개시</p> <p>2016.06. IPTV(KT 올레) 주문형비디오(VOD) 서비스 개시</p> <p>2019.01. '국민과 함께하는 KTV 편성개방' 실시</p>	
<p>2020.04. 개방·공유 포털 시범 서비스 개시(3개 부처, 3개 언론사)</p> <p>2020.07. 개방·공유 아카이브 'KTV 나누리' 포털 서비스 개시(54개 부처, 43개 언론사)</p> <p>2020.11. 제1회 '국민영상제' 개막</p> <p>2020. 유튜브 <KTV 최고수다> 실버 버튼 수상</p> <p>2021. 유튜브 <귀농다큐 살어리랏다> 실버 버튼 수상</p> <p>2021. 유튜브 <KTV 국민방송> 구독자 50만 명 돌파</p> <p>2021. 제14회 대한민국 소통어워즈 '공공 종합대상 종합 대상' 수상 제14회 대한민국 CEO소통대상 '공공 부문 대상' 수상 제14회 대한민국 공감콘텐츠대상 '영상 부문 대상' 수상 제7회 올해의 SNS '유튜브 공기업 부문 대상' 수상</p> <p>2022. 문화공공데이터 개방 우수기관 '대상' 수상</p> <p>2023. 문화공공데이터 개방 우수기관 '장려상' 수상 유튜브 <KTV 아카이브> 실버버튼 수상 12월 현재 유튜브 채널 실버버튼 5개 보유</p>	

3 주요임무

- 종합유선방송과 위성방송의 공공채널 프로그램 제작·방송
- 소셜네트워크서비스 및 온라인 동영상 콘텐츠 제작
- 정부 영상물 제작 및 기록 보존
- 공공기관 및 단체의 영상물제작에 대한 협조·지원

4 기구·정원

- 기구

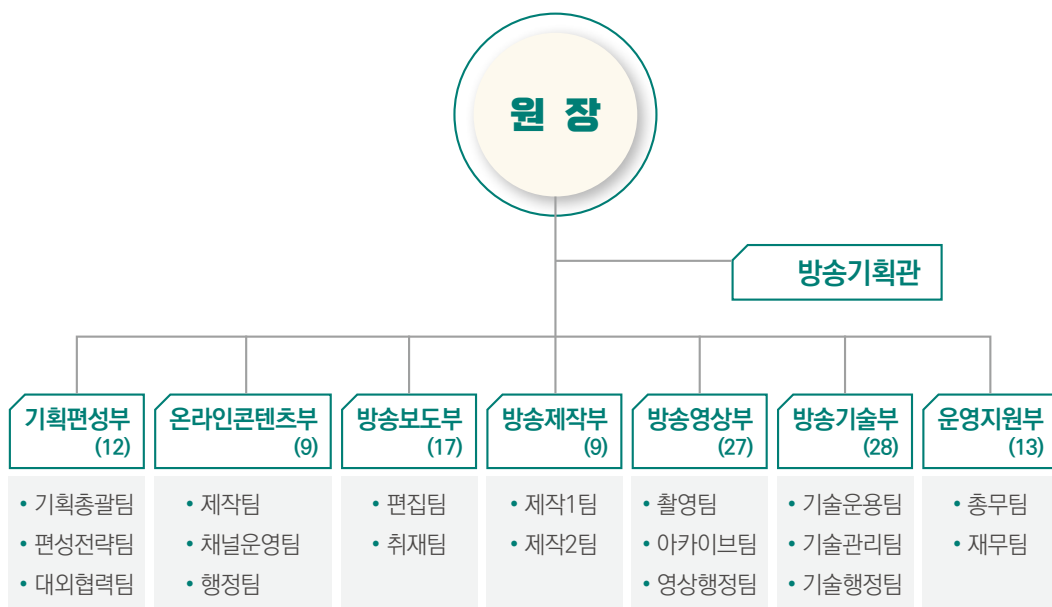

- 정·현원

(단위 : 명 / 정원(현원))

구분		관리/ 행정직	방송직				기술직	홍보직	기타	계
			기자	PD	제작관련	소개				
공 무 원	정원	31 (25)	8 (8)	23 (23)	42 (41)	73 (72)	6 (6)	1 (1)	4 (4)	115 (108)
	전문임기제	-	3 (3)	2 (2)	2 (2)	7 (7)	-	-	-	7 (7)
공무직		3 (3)	11 (11)	-	49 (47)	60 (58)	-	-	-	63 (61)
계		34 (28)	22 (22)	25 (25)	93 (90)	140 (137)	6 (6)	1 (1)	4 (4)	185 (176)

5 예산현황

(단위: 백만원)

세부사업	2022년				2023년(12.31.기준)			
	예산액	예산현액	집행액	%	예산액	예산현액	집행액	%
합계	34,216	33,542	32,831	97.9	36,092	36,123	35,217	97.5
사업비	24,844	24,163	23,880	98.8	26,919	26,904	26,320	97.8
• KTV 운영	24,015	23,334	23,057	98.8	26,090	26,075	25,494	97.8
• 전산운영경비(정보화)	829	829	823	99.3	829	829	826	99.6
인건비·기본경비	9,372	9,379	8,951	95.4	9,173	9,219	8,897	96.5
• 인건비	8,742	8,742	8,315	95.1	8,848	8,848	8,530	96.4
• 기본경비(총액인건비)	617	624	623	99.8	238	254	252	99.2
• 기본경비	13	13	13	100	87	117	115	98.3

6 방송시설·시스템 현황

시설	층/규모	용도	시스템 구성
주조정실	4층/153.3㎡	케이블·위성·IPTV 송출	송출서버 5식, 마스터스위처 2식, APC 2조
NQC (내·외부신호관리)	4층/64.65㎡	통합신호관리	비디오 루틴스위처 1식, 컨버터 1식, MNG용 무선 인터컴 1식
뉴스스튜디오	4층/201.6㎡	생방송, 녹화 제작	카메라 5대(EFP), 페데스탈 3대, 지미짚 1대, LED+FLUX조명, LED 비디오월
뉴스부조정실	4층/133.06㎡		비디오스위처(4K/HD) 2식, 오디오믹서(48채널) 2식, 파일서버 녹화기 2식
A스튜디오	3층/466.82㎡		카메라 7대(스탠다드3, EFP 4), 페데스탈 6대, 지미짚, 텡스텐조명
A부조정실	4층/138.28㎡		비디오스위처 2식, 오디오믹서 2식, 파일서버 녹화기 2식
B스튜디오	3층/289.76㎡		4K카메라 4대(스탠다드3, EFP 1), 페데스탈 3대, 지미짚, 텡스텐조명
B부조정실	4층/84.25㎡		비디오스위처 2식, 오디오믹서 1식, 파일서버 녹화기 2식
종합편집실	5층/118.95㎡	프로그램 종합편집	NLE 3대, 스위처 3대, 비디오데크 6대, 오디오믹서 3대, 색조정장비 2대
녹음실	5층/128.09㎡	음악, 해설, 녹음	DAW(프로툴즈시스템) 1식, 비디오데크 1대, 오디오믹서 1대
특수영상실	1층/72.93㎡	4K 영상제작	4K 카메라 1set, 색조정장비
미디어관제센터	1층/250㎡	디지털방송제작 시스템(NPS) 운영	서버 80대, 스토리지 30식, 네트워크 84개, 워크스테이션 46대, 소프트웨어 317개

시설	층/규모	용도	시스템 구성
단순편집실	5층/252m ²	프로그램 편집	NLE 20대, 인제스트 장비 2대
디지털편집실	1층/95m ²		NLE 10대
컴퓨터그래픽실	4층/79m ²	타이틀, 그래픽영상 제작	맥프로 15대, 워크스테이션 3대, 렌더팜 1식, 자막시스템 6대, 스토리지 2식
중계 1호차	1층/2톤	생중계 및 이동중계녹화	카메라 4대, 비디오프리머 1식, 오디오믹서 1식, 발전기 7.5kVA 1식
중계 2호차	1층/9.5톤		카메라 7대, 비디오프리머 1식, 오디오믹서 1식, 발전기 35kVA 1식, 광 전송장비(Riedel)
중계 3호차	1층/5톤		카메라 5대, 비디오프리머 1식, 오디오믹서 1식, 발전기 25kVA 1식, 광 전송장비(Otari)

7 주요 방송장비 현황

품명	수량	내역 (제조사/규격/수량)	구분
카메라	103	<ul style="list-style-type: none"> ENG(25) <ul style="list-style-type: none"> PXW-Z450⁽²⁾/PXW-Z750⁽³⁾/PDW-700⁽¹⁰⁾/PMW-500⁽⁴⁾ HPX-2100⁽¹⁾/HPX-3100⁽³⁾ DVW-790WS⁽¹⁾/DNW-90WS⁽¹⁾ 	4K 5 HD 18 SD 1 AN 1
		<ul style="list-style-type: none"> EFP(29) <ul style="list-style-type: none"> SONY HDC-5500⁽⁵⁾/PMW-F55⁽⁴⁾ IKEGAMI HDK79EX III⁽¹²⁾/HDK790EX III⁽²⁾ SONY HDC1400⁽⁴⁾/HDC-1500R⁽⁴⁾ 	4K 9 HD 20
		<ul style="list-style-type: none"> 6mm(11) <ul style="list-style-type: none"> HVR-Z1⁽²⁾/HVR-Z5⁽³⁾/EX-1⁽²⁾/MC-1⁽²⁾/5D Mark II⁽²⁾ 	HD 11
		<ul style="list-style-type: none"> CINEMA, TT(25) <ul style="list-style-type: none"> RED Epic Dragon⁽¹⁾/C300⁽¹⁾/C100⁽²⁾/5D Mark III⁽⁴⁾/5D Mark IV⁽¹⁾ PMW-EX1R⁽²⁾/HXR-MC1⁽²⁾/PMW-X70⁽²⁾/PXW-F55K⁽⁹⁾/PXW Z150⁽¹⁾ 	4K 2 HD 23
녹화기(VCR)	94	<ul style="list-style-type: none"> DIGITAL(80) <ul style="list-style-type: none"> HDW-M2000⁽³⁾/HDW-M2100⁽⁴⁾/HDW-D1800⁽¹⁰⁾/HDW-2000⁽¹⁰⁾/ PDW-HD1500⁽⁹⁾/PDW-F1600⁽⁴⁾/PVW-F1600⁽²⁾/PVW-F70⁽¹⁾ PDW-HR1/MK1⁽¹⁾/PDW-H422⁽²⁾/AJ-HPM200⁽²⁾/XDS-PD1000⁽³⁾ DVW-A500⁽¹⁶⁾/MSW-M2100⁽³⁾/DVW-M2000⁽¹⁰⁾ 	HD 51 SD 29
		<ul style="list-style-type: none"> ANALOG(9) <ul style="list-style-type: none"> SONY DBP2650⁽¹⁾/DBR2800⁽³⁾/BVW75⁽²⁾/DBR-25⁽¹⁾/DCT-1700D⁽²⁾ 	AN 9
		<ul style="list-style-type: none"> 6mm(5) <ul style="list-style-type: none"> HVR-1500A⁽³⁾/DSR2000⁽¹⁾/DSR1600⁽¹⁾ 	HD 3 SD 2
	2	<ul style="list-style-type: none"> MEMORY◎(2) <ul style="list-style-type: none"> PMW-EX1R⁽¹⁾/PMW-PZ1⁽¹⁾ 	HD 2
마스터 스위처	2	MS-6416 ⁽²⁾	HD 2
프로덕션 스위처	13	Karrera k-frame(3ME) ⁽⁴⁾ /ATEM 1ME ⁽¹⁾ /KAYAK-HD2.5ME ⁽¹⁾ /HVS-300HS ⁽²⁾ /HSS-2412 ⁽¹⁾ /DFS-900M ⁽¹⁾ /HS-2200 ⁽²⁾ /AV-HS410HD ⁽¹⁾	4K 5 HD 8

품명	수량	내역 (제조사/규격/수량)	구분
음향혼합기	16	CALREC Artemis ⁽³⁾ /CALREC ZETA ⁽¹⁾ /CALREC Brio ⁽¹⁾ /STUDER ON AIR-3000 ⁽¹⁾ /STUDER ON AIR-1000 ⁽¹⁾ /SOUND CRAFT ⁽¹⁾ /YAMAHA DM1000 ⁽⁵⁾ /YAMAHA 01V96 ⁽¹⁾ /RM2000D ⁽¹⁾ /CRYSTAL LAWO ⁽¹⁾	HD 16
송출서버	9	OMNEON(5.4TB) ⁽³⁾ /12.2TB ⁽²⁾ /24TB ⁽²⁾ /57.6TB ⁽²⁾	HD 9
녹음장비	2	PRO TOOLS ⁽²⁾	HD 2
색보정장비	3	DaVinci Resolve Studio ⁽³⁾	4K 3
종합편집장비	3	RM280 ⁽²⁾ /EDITWARE LE-2000 ⁽¹⁾	HD 3
문자발생기	21	Tornado2 ⁽¹⁸⁾ /HDX8000 ⁽¹⁾ /HDX8000A ⁽²⁾	HD 21
편집기	112	APPLE ⁽¹¹²⁾	HD 112
휴대용 무선영상 전송장비(MNG)	14	LIVEU LU800 ⁽¹⁾ /LU600 ⁽⁶⁾ /LU500 ⁽²⁾ /LU200 ⁽¹⁾ , TVU TM1000 ⁽²⁾ /TM960 ⁽²⁾	HD 14
서버	117	HP ⁽⁵⁵⁾ , APPLE ⁽⁸⁾ , Fujitsu ⁽³⁰⁾ , IBM ⁽¹⁾ , 기타 ⁽²³⁾	HD 117
네트워크	87	Juniper ⁽³⁶⁾ , CISCO ⁽⁶⁾ , Broadcade ⁽¹⁴⁾ , Arista ⁽¹⁰⁾ , SECUI ⁽⁶⁾ , 파이오링크 ⁽⁸⁾ , 기타 ⁽⁸⁾	HD 87
스토리지	31	Fujitsu ⁽⁷⁾ , Hitachi ⁽²⁾ , SpectraLogic ⁽⁴⁾ , Qnap ⁽⁴⁾ , EMC ⁽³⁾ , 기타 ⁽¹²⁾	HD 31
소프트웨어	206	BIS ⁽²⁾ , CMS/CPS ⁽⁴⁹⁾ , EMS ⁽³⁸⁾ , 스트림비전 ⁽¹¹⁾ , 제니퍼 ⁽¹⁰⁾ , 기타 ⁽⁹²⁾	HD 206
계	835		

* 4K(4K 디지털), HD(고화질 디지털), SD(표준화질 디지털), AN(아날로그)

8 업무협약(MOU) 체결 현황

연도	2011	2012	2013	2014	2015	2016	2017	2018	2019	2020	2021	2022	2023	합계
기관수	1	41	26	10	13	16	9	11	14	42	7	3	36	229

구분	협약 기관명
2023 (36건)	희망복지방송(2.9), 해군본부(2.17), 전주시(2.28), 장성군, 영월군, 음성군, 홍성군, 부산 서구, 하동군, 고성군, 서산시, 안동시, 양산시, 순창군, 창원시, 파주시, 평창군, 함양군(이상 3.6), 전라남도(3.15), 연합경제TV(4.12), 2024강원동계청소년올림픽조직위(5.26), 충청남도(6.1), 전라북도(6.2), 대한민국 합동참모본부(6.9), 한국농수산식품유통공사(7.25), 국악방송(8.2), 새만금개발청(9.5), 소상공인방송TV(9.19), 국방홍보원(9.21), 산림청(10.5), ㈜일간시사신문(11.1), 전쟁기념사업회(11.10), 농정원(11.28), 종로구청(12.1), ㈜온그룹(12.21), ㈜아주뉴스코퍼레이션(12.27)
2022 (3건)	진실과화해위원회(2.18), KDN(2.25), 시청자미디어재단(4.15)
2021 (7건)	MBC 본사(2.5), 뉴스토마토(2.19), 토마토TV(2.19), 5·18기념재단(4.28), 광주 동구청(10.5), 한국영상자료원(11.19), 한국과학기술원(12.7)
2020 (42건)	평택시(2.20), 안동시(2.20), 대전MBC(4.13), 세종시교육청(5.14), 세종시청(6.10), 광주MBC(6.18), 세종문화회관(7.7), 한국지방신문협회-강원일보·경남신문·경인일보·광주일보·대전일보·매일신문·부산일보·전북일보·제주일보(7.14), 한국지역민영방송협회-KNN·TBC·KBC·TJB·ubc·CJB·JTV·GI·JIBS(7.15), 시사인(8.21), 제주 등 13개 지역MBC(10.28), 지방자치연구소(12.15), 대한항공(12.15)

구분	협약 기관명	
2019 (14건)	MBN(1.14), 안양시·수원시·영천시·양산시·부안군·창녕군·철원군(3.2), 소상공인방송정보원(4.9), 화순 키즈라라(5.9), OBS(5.27.), 목포시(5.21.), 국방TV·채널·한국직업방송·소상공인방송(8.30.), 국가과학기술연구회(9.16)	
2018 (11건)	부산시 진구·충북 단양군·전남 순천시·경북 영천시·강원 원주시·경남 창녕군·경남 함안군·충남 홍성군(3.16), 오마이뉴스(6.8), 원음방송(8.3), 충남 부여군(8.16)	
2017 (9건)	경기 안산시(2.28), 경남 함안군·경북 영주시·경북 영천시·인천시 중구·충남 예산군(3.8), KDI 국제정책대학원(4.11), 국립장애인도서관(5.11), 경기대학교(11.27)	
2016 (16건)	올리브스튜디오(2.12), 인천광역시·인천시 연수구·경기 양평군·충남 부여군·전남 순천시(4.15), 세계태권도연맹(4.29), 국립세종도서관(5.3), 청년희망재단(5.13), 예술의전당(5.27), 국가기록원(6.30.), 대한민국역사박물관(8.16), 청년위원회(9.6), 경남 창원시·경북 영천시(10.12), 양육비이행관리원(12.8)	
2015 (13건)	한국건강증진개발원(3.10), 케이블티비브이오디(4.8), 한국도로공사 대전충청본부(4.10), 한국폴리텍IV대학 대전캠퍼스(4.17), 초록우산 어린이재단(4.23), 목원대학교(5.7), 국립자연휴양림관리소(5.22), 한국시각장애인연합회(6.4), 한국문화재단(6.26), 특허청(10.1), 서울과학기술대학교(12.8), 서울도시철도공사(12.11), 시청자미디어재단(12.16)	
2014 (10건)	국립수산물과학원(2.19), 국제정치학회(3.26), 동아TV(3.25), 인도네시아 The Korean Channel(4.29), 희망복지방송(6.5), 폴라리스(6.18), 국립공원관리공단(7.14), 한국전자통신연구원(7.24), 다큐스토리(8.8), 한국농수산식품유통공사(8.29)	
2013 (25건)	P.P(4)	K-NET(3.11), CJ 헬로비전(4.17), 푸드TV(4.17), 아프리카 TV(6.26)
	대학(3)	극동대(3.11), 인덕대학교(4.3), 한국영상대학교(11.8)
	정부부처(5)	대법원 법원행정처(7.16), 중앙공무원교육원(7.23), 국립현대미술관(8.22), 국립중앙극장(8.27), 서울시교육청(9.10)
	해외기관(2)	라오스국회언론국 PTV(2.6), TV라오(9.26)
	기타단체(11)	서울특별시립청소년미디어센터(스스로넷)(1.24), 아시아기자단협회(1.29), 소상공인진흥원(2.19), 시티신문(2.26), 한국공인회계사회(3.25), 이스타불-경주 문화엑스포 2013 공동조직위원회(5.23), 전통공연예술진흥재단(7.25), 농림수산물교육문화정보원(9.12), 새마을운동중앙회(9.24), TV라오(9.26), 문화원연합회(10.8), 정동극장(12.12)
2012 (41건)	P.P(13)	국회방송, 사회안전방송, 서울경제TV, 아리랑TV, C-channel, 한국소비자TV, TBN, 채널큐피드, YTN 사이언스, 부동산 경제TV, 법률방송, bookTV, FTN 한국외식산업방송
	SO(17)	남인천방송, 전국 개별 SO 16개[(주)아름방송네트워크, (주)한국CATV나라방송, (주)영서방송, (주)씨씨에스충북방송, (주)강원방송, (주)충청방송, 대구케이블방송(주), 티씨앤대구방송(주), 한국케이블TV푸른방송(주), JCN울산중앙방송(주), (주)서경방송, (주)한국케이블TV광주방송, 금강방송(주), (주)한국케이블TV전북방송, (주)한국케이블TV호남방송, (주)한국케이블TV제주방송]
	대학(4)	한국폴리텍1대학, 국립부경대학교, 전주비전대학교, 영남대학교
	정부부처(2)	통일부, 문화재청
	종편(1)	JTBC
	기타단체 (4)	한국방송학회, (재)한국문화정보센터, (재)사랑의 책나누기 운동본부, 한국방송기자클럽
2011 (1건)	주식회사 문화방송(MBC)	

9 저채널화를 위한 채널 마케팅 현황

• 2023년 : 3건

연번	채널명(기관명)	일시	기존	변경	비고
1	JCN울산중앙방송(울산 SO)	'23.8.1.	194	164	- 저채널화
2	서경방송(진주 등 서부경남)	'23.8.1.	85	164	- 저채널화
3	CMB(대구 지역 제외)	'23.10.20.	193	164	- 저채널화

• 2022년 : 5건

연번	채널명(기관명)	일시	기존	변경	비고
1	HCN(금호,부산)	'22. 5. 4	SD 방송	HD 방송 전환	- 화질 개선
2	HCN(충북,새로넷,경북)	'22. 5.10	SD 방송	HD 방송 전환	- 화질 개선
3	SK브로드밴드(강서 등 13개)	'22. 9.29	202	164	- 저채널화
4	SK브로드밴드(서대문 등 10개)	'22.10. 5	202	164	- 저채널화
5	LG U+ IPTV	'22.12.15	171	64	- 저채널화

• 2021년 : 8건

연번	채널명(기관명)	일시	기존	변경	비고
1	한국케이블티브이푸른방송	'21. 5.10	SD 방송	HD 방송 전환	- 화질 개선
2	(주)케이티스카이라이프	'21. 5.20	161	164	- 저채널화
3	HCN(관악, 서초, 동작)	'21. 6.29	343	164	- 저채널화
4	HCN(충북)	'21. 7. 1	343	164	- 저채널화
5	HCN(새로넷, 부산)	'21. 7. 6	343	164	- 저채널화
6	HCN(금호, 경북)	'21. 7. 8	343	164	- 저채널화
7	(주)아름방송네트워크	'21.11. 1	SD 방송	HD 방송 전환	- 화질 개선
8	금강방송(주)	'21.12. 2	SD 방송	HD 방송 전환	- 화질 개선

• 2020년 : 3건

연번	채널명(기관명)	일시	기존	변경	비고
1	NIB 남인천방송	'20. 5.13	SD 방송	HD 방송 전환	- 화질 개선
2	현대HCN(새로넷방송)	'20.10.15	76-1	72-1	- 저채널화
3	SK IPTV	'20.12.17	290	64	- 저채널화

• 2019년 : 1건

연번	채널명(기관명)	일시	기준	변경	비고
1	현대HCN(관악, 서초, 동작)	'19. 1월	SD 방송	HD 방송 전환	- 화질 개선

☒ 저채널화를 위한 유관기관, SO 등 업무협의 현황

• 2023년 : 3회

순번	기관명	일시	장소	참석자	주요 안건	회의 결과
1	LG 헬로비전	2.23	서울시 마포구	<ul style="list-style-type: none"> LG헬로비전 남세종 팀장, 이다정 사원 우리원 정윤찬 대외협력팀장, 이주한 심의전문위원 	<ul style="list-style-type: none"> KTV 저채널화 방안 협의 	<ul style="list-style-type: none"> 목표 번호인 164번은 현재 타 채널 배정으로 쉽지 않은 상황이나, 지속적 교류를 통해 KTV 입장을 검토해보겠음
2	LG 헬로비전	6.26.	서울시 마포구	<ul style="list-style-type: none"> LG헬로비전 박찬영 팀장, 이다정 사원 우리원 정윤찬 대외협력팀장, 이주한 심의전문위원 	<ul style="list-style-type: none"> KTV 저채널화 방안 협의 	<ul style="list-style-type: none"> 긍정적인 방향으로 KTV 입장 검토해보겠음
3	CMB	7.18.	대전시 중구	<ul style="list-style-type: none"> CMB 김광철 미디어기획팀 파트장 우리원 정윤찬 대외협력팀장, 이주한 심의전문위원 	<ul style="list-style-type: none"> KTV 저채널화 방안 협의 	<ul style="list-style-type: none"> 목표 번호로 배정이 쉽지 않은 상황이나, 지속적 교류를 통해 KTV 입장을 검토해보겠음

• 2022년 : 1회

순번	기관명	일시	장소	참석자	주요 안건	회의 결과
1	LG 유플러스	9.13	서울시 중구	<ul style="list-style-type: none"> LG유플러스 엄상현 팀장, 백태영 책임, 김혜영 책임 우리원 정윤찬 대외협력팀장, 추정구 기획총괄팀장 	<ul style="list-style-type: none"> KTV 저채널화 방안 협의 	<ul style="list-style-type: none"> 채널번호 단일화 (171번 → 64번)에 대한 긍정적 검토 의향 표명

• 2021년 : 2회

순번	기관명	일시	장소	참석자	주요 안건	회의 결과
1	CCS 충북방송	5.25	KTV	<ul style="list-style-type: none"> 충북방송 엄용성 팀장 우리원 김인환 기획편성부장, 김문욱 전문위원 	<ul style="list-style-type: none"> KTV 저채널화 방안 협의 	<ul style="list-style-type: none"> 채널번호 단일화(164번) 협의 KTV의 입장이 반영될 수 있도록 최선을 다하겠음
2	LG 유플러스	11.26	서울시 용산구	<ul style="list-style-type: none"> 우리원 강화성 기획편성부장, 김문욱 전문위원 	<ul style="list-style-type: none"> LG유플러스 채널 마케팅 추진 	<ul style="list-style-type: none"> 수용자 접근성 및 시청 편의성을 위해 KTV의 입장 검토

● 2020년 : 2회

순번	기관명	일시	장소	참석자	주요 안건	회의 결과
1	CCS 충북방송	1.30	충북 충주	<ul style="list-style-type: none"> 충북방송 사업본부장, 채널 담당 우리원 조길원 팀장, 최대한 기자 	<ul style="list-style-type: none"> KTV 저채널화 방안 협의 	<ul style="list-style-type: none"> 충북방송 사내 정상화 이후 채널 개편 계획, KTV 입장 반영 노력 양사간 기관장급 간담회 추진 검토 전국 독립SO 세종 초청 워크숍 추진 검토
2	국회방송	6.26	서울 영등포구	<ul style="list-style-type: none"> 국회방송 임광기 국장, 이경주 기획편성과장, 이용호 방송제작과장, 이종구 방송기술과장, 김종현 기획편성팀장 우리원 성경환 원장, 이관표 기획편성부장, 김인환 방송제작부장, 김문옥 전문위원 	<ul style="list-style-type: none"> 공공채널 저채널화를 위한 채널마케팅 공조 방안 모색 	<ul style="list-style-type: none"> 양 기관간 공조 체제 유지 플랫폼별 채널 마케팅 공동 추진 사안별 수시 공조 협의 채널 가동

● 2019년 : 11회

순번	기관명	일시	장소	참석자	주요 안건	회의 결과
1	국회방송	1.16	서울 영등포구	<ul style="list-style-type: none"> 국회방송 이용호 과장, 김종현 팀장, 김윤중 PD 우리원 김유중 부장, 최대한 기자 	<ul style="list-style-type: none"> 공공채널 저채널화 공조 방안 모색 	<ul style="list-style-type: none"> 양 기관간 공조 체제 유지로 저채널화 무산 빌미 제공 방지 사안별 수시 공조 협의 채널 가동
2	한국 케이블TV 방송협회	1.23	서울 서대문구	<ul style="list-style-type: none"> 협회측 김성진 회장, 성기현 부회장, 성낙용 교류협력팀장 우리원 성경환 원장, 김유중 부장, 최대한 기자 	<ul style="list-style-type: none"> 회원사 유지 여부 및 공공채널 저채널화 방안 협의 	<ul style="list-style-type: none"> KTV 채널 마케팅 전략상 PP협회 탈퇴, 케이블협회 재가입 협회측도 KTV를 위시한 공공채널의 저채널화 필요성에 공감하고 적극 협력하기로 함
3	현대HCN	2.12	서울 서초구	<ul style="list-style-type: none"> 현대측 채널사업팀장, 나종학 차장 우리원 김유중 부장, 조길원 팀장, 최대한 기자, 이철훈 주무관 	<ul style="list-style-type: none"> KTV 저채널화 방안 협의 	<ul style="list-style-type: none"> 현대HCN의 경우 타 MSO에 비해 공공채널 번호대가 뒤쪽임. 앞번호 배정을 요청함 KTV의 입장이 반영될 수 있도록 검토하겠음 기관장간 간담회 추진 검토
4	KCTV 광주방송	2.15 ~19	유선상 협의	<ul style="list-style-type: none"> KCTV 경영기획국장, 국왕훈 차장 우리원 김유중 부장, 최대한 기자 	<ul style="list-style-type: none"> KTV 고채널화 계획 저지 	<ul style="list-style-type: none"> 3월 디지털알뜰형 개편에서 KTV 44-1번을 74-1번으로 변경 계획 통보, 동의서 요청 공공채널 접근성 저하 불가를 이유로 동의서 제출 거부, KTV 44-1번 유지하기로 결정

순번	기관명	일시	장소	참석자	주요 안건	회의 결과
5	금강방송	3.12	전북 익산	<ul style="list-style-type: none"> 금강방송 이한숙 경영지원실장 우리원 김유중 부장, 조길원 팀장, 최대환 기자 	<ul style="list-style-type: none"> KTV저채널화 방안 협의 양 기관 간 기관장급 간담회 추진 협의 	<ul style="list-style-type: none"> 종편에 대한 의무편성 해제 맞춰 KTV의 저채널화 적극 요청 KTV-금강방송 간 기관장 간담회 추진 검토
6	금강방송	4.10	전북 익산	<ul style="list-style-type: none"> 금강방송 이한오 대표 우리원 성경환 원장, 김유중 부장, 조길원 팀장, 최대환 기자 	<ul style="list-style-type: none"> KTV저채널화 방안 협의 	<ul style="list-style-type: none"> 개별 SO의 공공·공익성 증진 위해 KTV 저채널화 요청 개별SO발전연합회 회의 세종시 KTV 개최 제안 요청과 제안 적극 검토하겠음
7	KCTV 광주방송	5.16	전남 광주	<ul style="list-style-type: none"> 광주방송 경영기획국장, 담당 차장 우리원 조길원 팀장, 최대환 기자 	<ul style="list-style-type: none"> KTV저채널화 방안 협의 KTV우수프로그램 광주방송 제공 협의 양 기관 간 기관장급 간담회 추진 협의 	<ul style="list-style-type: none"> 내년 디지털형 채널 개편때 KTV 저채널화 검토 프로그램 제공, 기관장급 간담회 추진 검토
8	CMB	5.28	충남 대전	<ul style="list-style-type: none"> CMB 상무, 미디어기획팀 과장 우리원 김유중 부장, 조길원 팀장, 최대환 기자 	<ul style="list-style-type: none"> KTV 저채널화 방안 협의 양 기관 간 기관장급 간담회 추진 협의 	<ul style="list-style-type: none"> 디지털 채널 개편시 KTV 저채널화 검토 7월 기관장급 간담회 추진
9	KCTV 광주방송	6.11	전남 광주	<ul style="list-style-type: none"> 광주방송 대표, 경영기획국장, 방송사업국장 우리원 성경환 원장, 김유중 부장, 김인환 팀장, 조길원 팀장 	<ul style="list-style-type: none"> KTV 저채널화 방안 협의 프로그램 교류 협의 	<ul style="list-style-type: none"> 채널 개편시 KTV 입장 반영 노력 상시 채널 가동, KTV 우수 프로그램 광주방송에 제공
10	SK 브로드 밴드	7.12	서울 중구	<ul style="list-style-type: none"> SK 채널담당 매니저 우리원 김유중 부장, 조길원 팀장 	<ul style="list-style-type: none"> KTV 저채널화 방안 협의 	<ul style="list-style-type: none"> BH 및 과기정통부 장관 입장 전달 채널 개편시 KTV 입장 반영 검토
11	LG 유플러스	11.29	서울 용산구	<ul style="list-style-type: none"> LG 채널담당 매니저 우리원 조길원 팀장, 최대환 기자 	<ul style="list-style-type: none"> KTV 저채널화 방안 협의 IPTV 3사 담당자 세종시 초청 건 논의 	<ul style="list-style-type: none"> 채널 개편시 KTV 입장 반영 노력 2020년 IPTV 3사 채널 담당자 세종시 KTV 초청 추진 검토

10 보도자료 배포현황

연도	배포건수	보도건수	보도비율	매체 종류			
				인터넷	일간지	월간지	방송·기타
2023년	26건	330건	1,269%	158	154	1(기고)	17
2022년	12건	201건	1,675%	177	10	0	14
2021년	11건	117건	1,064%	109	6	0	2
2020년	21건	268건	1,276%	234	28	0	6
2019년	19건	221건	1,163%	190	30	0	1
2018년	26건	360건	1,385%	264	64	0	2
2017년	66건	933건	1,414%	823	101	0	9
2016년	70건	901건	1,287%	806	91	1	3
2015년	76건	848건	1,116%	764	76	1	7
2014년	117건	738건	631%	696	36	1	5
2013년	214건	550건	257%	515	28	2	5
2012년	130건	264건	203%	219	42	0	3
2011년	42건	88건	209%	72	12	2	2
2010년	82건	121건	148%	71	39	7	4

●
PART 2



케이블 방송

- ① 설립목적
- ② 설립근거
- ③ 시청률 현황
- ④ 방송·편성 현황
- ⑤ 주요인사 방송 출연 현황(장·차관, 국회의원 등)
- ⑥ 방송 중계 현황(생중계, 국회행사중계, KEY사 중계)
- ⑦ 중계차 운영 현황
- ⑧ 국민리포트 운영 현황
- ⑨ 장애인 시청 지원

II 케이블 방송

1 설립목적

- 정부가 하는 모든 일을 국민에게 소상하게 알리고, 국민으로 하여금 국정참여의 폭을 넓힘으로써 정부와 국민간의 원활한 쌍방향 대화 통로를 구축하기 위하여 국정전반에 관한 사항, 국민생활에 필요한 공공정보, 각계각층이 참여하는 토론, 공공목적 관련 세미나 등 방송

- '91. 12월 「종합유선방송법」 제정(법률 제4494호)으로 기본방침 결정
- '93. 5월 공공채널용 방송프로그램 제작기관 지정(공보처고시 제1993-2호, 5.29)
- '93. 8월 종합유선방송 프로그램 공급자 선정
- '95. 3월 케이블TV 방송 개시

2 설립근거

- **【방송법 제70조】 ③** 종합유선방송사업자 및 위성방송사업자(이동멀티미디어방송을 행하는 위성방송사업자를 제외한다)는 대통령령이 정하는 바에 의하여 국가가 **공공의 목적으로 이용할 수 있는 채널**(이하 “**공공채널**”이라 한다), 종교의 선교목적을 지닌 채널 및 장애인의 복지를 위한 채널을 두어야 한다.
- **【방송법 시행령 제54조】 ①** 종합유선방송사업자 및 일반위성방송사업자는 법 제70조 제3항에 따라 과학기술정보통신부장관이 인정하는 **공공채널**과 종교의 선교목적을 지닌 채널(이하 “**종교채널**”이라 한다)을 텔레비전방송 채널로 각각 3개 이상 두어야 하며, 방송통신위원회가 인정하는 장애인의 복지를 위한 채널(이하 “**장애인복지채널**”이라 한다)을 텔레비전방송 채널로 1개 이상 두어야 한다. 이 경우 종교채널을 두는 경우에는 특정 종교를 위한 종교채널만을 두어서는 아니된다.

☑ 종합유선방송사업자(SO)·위성방송 의무송출 대상

지상파방송	보도PP	등록PP
KBS1, EBS	2개 이상	공공3/공익3/종교3/장애인복지1

☑ 2023~24년 공익채널(3개분야 11개 채널), 장애인복지채널(1개 채널) 지정 현황

사회복지		과학·문화 진흥		교육 및 지역	
법인명	채널명	법인명	채널명	법인명	채널명
한국산업인력공단	한국직업방송 (Work TV)	(재)국제방송교류재단	아리랑TV	한국교육방송공사	EBS 플러스1
(재)소상공인방송정보원	소상공인방송	(주)와이티엔	YTN사이언스	한국교육방송공사	EBS English
(주)와이엠미디어	다문화TV	(주)토마토티브이	토마토클래식	한국교육방송공사	EBS 플러스2
(주)유로티브이	육아방송			(주)엠비씨넷	MBC NET

* <장애인복지채널>은 (주)희망복지방송의 [복지TV]로 선정

③ 시청률 현황

☑ 시청률 현황 ('13년 11월까지 13개 도시, '13년 12월부터 전국 조사/ '18년 01월부터 유료방송 채널 통합)

구분	2011	2012	2013*	2014	2015	2016	2017	2018	2019	2020	2021	2022	2023
시청률 (%)	0.101	0.057	0.073	0.068	0.052	0.052	0.076	0.092	0.124	0.079	0.062	0.040	0.042
시청 순위	50위/ 108 채널	67위/ 111 채널	54위/ 113 채널	52위/ 124 채널	68위/ 132 채널	61위/ 135 채널	45위/ 137 채널	48위/ 249 채널	42위/ 264 채널	61위/ 270 채널	73위/ 276 채널	99위/ 222 채널	94위/ 223 채널
점유율 (%)	0.287	0.159	0.200	0.185	0.146	0.146	0.220	0.271	0.375	0.225	0.184	0.126	0.140

* '13년 시청률 현황은 전국 조사 결과임(13개 도시 조사 결과: 0.077)

☑ 종합편성채널 출범 전후 현황

종편 출범 이전		종편 출범 이후(2011.12.1.~2023.12.31.)											
2011.1.1.~11.30		2011.12.1.~12.31		2012년		2013년		2014년		2015년		2016년	
시청률	시청 순위	시청률	시청 순위	시청률	시청 순위	시청률	시청 순위	시청률	시청 순위	시청률	시청 순위	시청률	시청 순위
0.108	51위/ 108 채널	0.041	74위/ 108 채널	0.057	67위/ 111 채널	0.073	54위/ 113 채널	0.068	52위/ 124 채널	0.052	68위/ 132 채널	0.052	61위/ 135 채널

중편 출범 이후(2011.12.1.~2023.12.31.)													
2017년		2018년		2019년		2020년		2021년		2022년		2023년	
시청률	시청 순위	시청률	시청 순위	시청률	시청 순위	시청률	시청 순위	시청률	시청 순위	시청률	시청 순위	시청률	시청 순위
0.076	45위/ 137 채널	0.092	48위/ 249 채널	0.124	42위/ 264 채널	0.079	61위/ 270 채널	0.062	73위/ 276 채널	0.040	99위/ 223 채널	0.042	94위/ 223 채널

☑ 타 기관 대비

구분		2011	2012	2013	2014	2015	2016	2017	2018	2019	2020	2021	2022	2023
공공 채널	KTV	0.101	0.057	0.073	0.068	0.052	0.052	0.076	0.092	0.124	0.079	0.062	0.040	0.042
	NATV	0.104	0.067	0.069	0.054	0.035	0.043	0.034	0.045	0.049	0.037	0.035	0.042	0.031
	OUN	0.053	0.056	0.044	0.035	0.030	0.009	0.006	0.006	0.004	0.006	0.005	0.002	-
공익 채널	소상공인시장TV	0.000	0.000	0.000	0.002	0.002	0.002	0.001	0.007	0.005	0.005	0.009	0.007	0.007
	다문화TV (~10월)	-	-	-	-	0.000	0.000	0.000	0.000	0.000	0.000	0.001	0.002	0.004
	YTN 사이언스	0.021	0.017	0.018	0.017	0.016	0.016	0.018	0.020	0.020	0.019	0.027	0.025	0.026
	MBC NET	0.001	0.001	0.001	0.001	0.001	0.001	0.001	0.000	0.001	0.001	0.001	0.002	0.003
보도 채널	YTN	0.719	0.799	0.733	0.774	0.727	0.792	0.902	0.940	0.853	1.210	1.082	1.115	0.891
	연합뉴스	-	0.400	0.487	0.600	0.723	0.851	0.924	1.008	0.952	1.287	1.136	1.303	1.076
중편	채널A	-	0.551	0.929	1.191	1.520	1.449	1.159	1.069	1.033	1.048	0.992	0.974	1.007
	JTBC	-	0.514	0.908	1.020	0.985	1.092	1.496	1.356	1.149	1.160	0.992	0.922	0.942
	TV조선	-	0.441	1.020	1.474	1.507	1.378	1.065	1.276	1.517	2.488	2.437	1.754	1.842
	MBN	-	0.666	1.165	1.655	1.811	1.875	1.739	1.532	1.477	1.526	1.469	1.307	1.355

※ 정부별 시청률 비교

구분	이명박 정부 '08.2월~'13.2월	박근혜 정부 '13.2월~'17.3월	문재인 정부 '17.5월~'22.5월	윤석열 정부 '22.5월~'23.10월
시청률(%)	0.086	0.062	0.084	0.039
도달률(%)	9.300	4.893	3.287	2.589
도달자(가구)	882,452	578,113	337,299	215,523

☑ 시청률/점유율/시청자수/도달자수

(단위: 가구)

연도	월	시청률	점유율	시청자수	도달자수
2023년	1월	0.033	0.099	2,769	233,931
	2월	0.034	0.106	2,863	228,596
	3월	0.040	0.136	3,419	209,345
	4월	0.038	0.131	3,225	209,424
	5월	0.042	0.147	3,584	207,391
	6월	0.048	0.169	4,094	227,433
	7월	0.049	0.164	3,836	213,399
	8월	0.047	0.159	3,694	207,301
	9월	0.041	0.140	3,199	197,935
	10월	0.041	0.144	3,228	215,139
	11월	0.033	0.112	2,564	190,489
	12월	0.054	0.175	4,254	246,337
	평균	0.042	0.140	3,400	215,554
2022년	1월	0.051	0.145	4,689	316,501
	2월	0.053	0.147	5,084	299,603
	3월	0.048	0.143	4,642	284,467
	4월	0.044	0.144	4,224	280,363
	5월	0.044	0.149	4,239	266,036
	6월	0.040	0.134	3,860	250,593
	7월	0.031	0.101	2,590	212,465
	8월	0.037	0.119	3,086	229,824
	9월	0.030	0.100	2,527	207,617
	10월	0.029	0.101	2,446	185,164
	11월	0.029	0.096	2,371	181,929
	12월	0.037	0.113	3,040	213,523
	평균	0.040	0.126	3,573	243,701
2021년	1월	0.069	0.179	7,069	319,805
	2월	0.056	0.154	5,781	284,717
	3월	0.059	0.172	5,995	285,345
	4월	0.066	0.198	6,710	282,254
	5월	0.070	0.211	7,210	287,080
	6월	0.073	0.225	7,495	279,586
	7월	0.078	0.230	7,293	303,095
	8월	0.068	0.198	6,314	284,935
	9월	0.066	0.203	6,167	269,415
	10월	0.045	0.142	4,214	220,090
	11월	0.044	0.142	4,115	230,114
	12월	0.050	0.147	4,637	274,913
	평균	0.062	0.184	6,085	276,839

연도	월	시청률	점유율	시청자수	도달자수
2020년	1월	0.110	0.318	10,839	356,399
	2월	0.113	0.302	11,103	341,956
	3월	0.097	0.256	9,522	312,402
	4월	0.082	0.229	8,083	306,262
	5월	0.092	0.269	9,043	298,401
	6월	0.083	0.248	8,143	269,542
	7월	0.087	0.251	8,714	318,693
	8월	0.075	0.209	7,584	323,112
	9월	0.067	0.191	6,745	307,910
	10월	0.046	0.138	4,639	255,972
	11월	0.046	0.137	4,612	227,646
	12월	0.055	0.148	5,573	270,379
	평균	0.079	0.225	7,877	299,054
2019년	1월	0.108	0.305	10,904	402,137
	2월	0.114	0.325	11,503	412,402
	3월	0.106	0.316	10,664	374,699
	4월	0.120	0.371	12,119	382,063
	5월	0.135	0.428	13,580	373,529
	6월	0.157	0.482	15,871	354,504
	7월	0.184	0.557	17,824	376,336
	8월	0.132	0.403	12,763	361,268
	9월	0.119	0.360	11,560	331,941
	10월	0.104	0.329	10,128	324,288
	11월	0.104	0.332	10,125	321,897
	12월	0.100	0.303	9,719	335,128
	평균	0.124	0.375	12,230	362,516

☑ 요일별 시청률

구분	월	화	수	목	금	토	일
2023년	0.038	0.035	0.034	0.033	0.037	0.062	0.050
2022년	0.040	0.038	0.034	0.031	0.032	0.059	0.046
2021년	0.062	0.057	0.058	0.055	0.055	0.076	0.072
2020년	0.074	0.075	0.070	0.066	0.077	0.093	0.100
2019년	0.112	0.121	0.114	0.108	0.122	0.145	0.144
2018년	0.080	0.094	0.099	0.094	0.089	0.102	0.087
2017년	0.070	0.077	0.078	0.077	0.079	0.078	0.072
2016년	0.044	0.051	0.051	0.048	0.051	0.063	0.056
2015년	0.046	0.049	0.047	0.045	0.047	0.067	0.052
2014년	0.057	0.058	0.057	0.058	0.056	0.090	0.096

구분	월	화	수	목	금	토	일
2013년	0.057	0.065	0.066	0.063	0.063	0.093	0.109
2012년	0.049	0.053	0.054	0.043	0.054	0.074	0.074
2011년	0.097	0.095	0.090	0.087	0.100	0.115	0.125

4 방송·편성 현황

☑ 방송시간 : 1일 24시간

기간	방송 시간	주간
1995. 3. 1.~1995. 11. 30.	평일 8시간 (10:00~14:00, 17:00~21:00) 토 11시간 (10:00~21:00) / 일 6시간 (10:00~16:00)	57시간
1995. 12. 1.~1995. 12. 31.	월~토 12시간 (10:00~22:00) / 휴일 6시간 (10:00~16:00)	78시간
1996. 1. 1.~1996. 5. 31.	월~토 9시간 (14:00~23:00) / 일 13시간 (10:00~23:00)	67시간
1996. 6. 1.~1998. 5. 31.	평일 9시간 (14:00~23:00) / 토·일·공휴일 13시간 (10:00~23:00)	71시간
1998. 6. 1.~1999. 1. 31.	14시간 (10:00~24:00)	98시간
1999. 2. 1.~1999. 5. 7.	16시간 (10:00~02:00)	112시간
1999. 5. 8.~2000. 10. 8.	17시간 (08:00~01:00)	119시간
2000. 10. 9.~2001. 4. 15.	17시간 (09:00~02:00)	119시간
2001. 4. 16.~2002. 10. 15.	평일 18시간 (08:00~02:00) / 토·일 17시간 (08:00~01:00)	124시간
2002. 10. 16.~2003. 6. 30.	18시간 (08:00~02:00)	126시간
2003. 7. 1.~2009. 5. 31.	20시간 (06:00~익일 02:00)	140시간
2009. 6. 1.~현재	24시간	168시간

(‘23.12.31. 기준, %)

구분	2012	2013	2014	2015	2016	2017	2018	2019	2020	2021	2022	2023
본방률	55.7	51.4	59.7	54.2	57.6	51.3	55.9	51.13	59.56	50.08	51.2	60.6

☑ 편성비율

(‘23.12.31. 기준, %)

제작원별		장르별	
자체제작	35.1	정책뉴스	4.9
구매	49	정책정보·정책일반	85.5
외주제작	4.7	기타	9.6
지원	11.2	-	-
계	100%	계	100%

☑ 편성현황

연도별	프로그램 편성내역
2023	자체제작(3,483편), 외주제작(233편), 구매(1,141편), 지원(777편) 총 5,634편
2022	자체제작(3,028편), 외주제작(273편), 구매(623편), 지원(581편) 총 4,505편
2021	자체제작(2,847편), 외주제작(206편), 구매(734편), 지원(259편) 총 4,046편
2020	자체제작(3,695편), 외주제작(163편), 구매(976편), 지원(457편) 총 5,291편
2019	자체제작(2,877편), 외주제작(123편), 구매(794편), 지원(295편) 총 3,295편

* 편성 편수는 (불임2) 외주제작 프로그램, (불임3) 구매 프로그램 편수와 다를 수 있음

➤ 프로그램 편성 현황

(’23.12.31. 기준)

장르	프로그램명	본방송시간(횟수/길이)	주요내용	비고
정책 뉴스	KTV 대한뉴스(Live)	월~금, 19:30~20:10 (주5회/40분)	오늘 대한민국 정부정책 한눈에 알기 쉽게 소개	자체
	KTV 뉴스(Live)	일, 17:00~17:10 (주1회/10분)	주요 정책뉴스 종합	
	KTV 대한뉴스 7	화~금, 07:00~07:30 (주4회/30분)	아침시간대 정책뉴스로 정부정책 및 부처 정책 이슈 지속 홍보	
	이 시각 주요뉴스	토, 12:00~12:05 (주1회/5분)	시간대 별 주요 정책 소식 요약정리	
	국세 매거진	토, 04:30~04:50 (주1회/20분)	(통일부 제작) 통일부 주간 주요 정책 소개	지원
	통일 NOW	토, 04:50~05:10 (주1회/20분)	(국세청 제작) 국세청 주간 주요 정책 소개	
정책 정보	생방송대한민국 1부 (Live)	월~금, 10:00~11:30 (주5회/90분)	일일 정책 일정과 주요 브리핑 등 신속 현장 생중계	자체
	생방송대한민국 2부 (Live)	월~금, 16:30~17:25 (주5회/55분)	정책 현안 이슈 중심 해설과 심층 정보 분석 전달	
	생방송 정책&이슈 (Live)	월~금, 12:00~12:50 (주5회/50분)	최신 주요 정책과 이슈에 대한 전문가 대담 및 해설 제공	
	생방송 경제 인사이트 (Live)	월, 수, 금, 15:00~15:50 (주3회/50분)	주요 경제 정책 및 대·내외 경제 이슈를 전문가 대담을 통해 정보 제공	
	주간 정책&이슈	토, 10:50~11:30 (주1회/40분)	한 주간 주요 정책과 이슈 종합	

장르		프로그램명	본방송시간(횟수/길이)	주요내용	비고
정책 정보	정책 정보	정책 브리핑	수시	주요 부처 정책 관련 브리핑 생, 녹화 중계	자체
		대통령실 브리핑	수시	대통령실 대변인 등 수시 브리핑 중계	
		톡톡 사이다경제	화~금, 06:00~06:30 (주4회/30분)	경제 이슈와 정보를 이해하기 쉽게 전달	
		정책 바로보기	월~화, 15:50~16:00 (주5회/10분) 수~목, 19:50~20:00 금, 16:20~16:30	가장 이슈 되었던 오보를 선정, 해당부처 담당 공무원이 출연해 통계를 통한 오보 뉴스 팩트 체크	
		주간 정책 바로보기	일, 10:50~11:20 (주1회/30분)	정책 바로보기 주간 종합편	
		정책현장+	일, 10:40~10:50 (주1회/10분)	주요정책 현장중심 기획취재	
		주간뉴스 통	토, 17:00~17:10 (주1회/10분)	한 주간의 대통령 동정 정리	
		국민 리포트 위클리 국민리포트	월~목, 19:40~19:50 (주4회/10분) 금, 19:40~20:00 (주1회/20분)	KTV 캠퍼스, 시니어, 국민기자단의 주간단위 리포트 일일, 주간 단위 방송	
		KTV 생활&정책	목, 15:00~15:50 (주1회/40분)	깊이 있는 정부 정책홍보 및 분석, 120대 국정과제를 다루는 정책 와이드 프로	
		윤니크	일, 11:40~12:00 (주1회/20분)	윤석열 대통령의 정책 현장 행보 소개	
	KTV 특집 KTV 특별기획	수시	연중 기획, 주요 정책 현안, 국경일 등 계기 특집	자체 외주 지원	
시사	PD리포트 이슈 본(本)	금, 15:50~16:20 (격주1회/30분)	생활정책 현장 탐사취재를 통해 개선사항 등 국민의 목소리 피드백	자체	
정책 일반	교양	시청자가 만드는 TV - 하이큐	토, 06:30~06:50 (주1회/20분)	시청자 참여 제작 프로그램	자체
		UHD 영상미학	월, 16:00~16:10 (주1회/10분)	숨어 있는 지역 명소 등을 있는 그대로의 모습으로 소개	
		다시보는 대한니우스	월~금, 11:50~12:00 (주7회/10분) 토-일, 12:55~13:00	과거 정치, 사회, 생활상 등 대한뉴스 방송	
		추억의 문화영화(순환)	월~금, 16:10~16:30 (주5회/20분)	격변기 우리의 삶의 모습을 고스란히 기록한 '문화영화'를 통해 세대 간 소통과 교감	
		K-특강! 생각의 힘	수, 12:50~13:30 (주1회/40분)	우리 주변 보통사람들의 특별한 삶을 통해 더 나은 공동체를 위한 봉사와 헌신의 소중함 함께 나누고 싶은 메시지 공유	외주

장르		프로그램명	본방송시간(횟수/길이)	주요내용	비고
정책 일반	교양	국악 우리가 있다	목, 12:50~13:20 (주1회/30분)	전통예술의 가무악(歌舞樂)을 계승하는 국악 명인들의 노력과 새로움을 불어 넣는 청년 국악인들의 열정 조명	외주
		냥이와 명이	금, 12:50~13:20 (주1회/30분)	SNS에서 화제를 모은 반려동물 영상을 활용, 반려동물 관련 기초 정보 제공과 정부의 다양한 반려동물 지원 정책 소개	
		역사저널 그날	토~일, 17:10~18:00 (주2회/50분)	역사가 움직인 터닝 포인트인 '결정적 하루'를 입체적으로 구성, 교양과 재미가 있는 역사 프로그램	구매
		역전의 부자농부	토, 06:00~06:30 (주1회/30분)	(NBS 농업방송 지원) 농업인들의 생생한 성공스토리를 통해 농업에 대한 자연스런 관심을 유도하고, 실질적인 농사 비법과 유통판매 정보 및 농촌 현장 소식 전달	지원
	다큐	(순환편성) 귀농다큐 '살어리랏다' 시즌3	월~금, 03:40~04:20 (주5회/40분)	귀농, 귀어, 귀촌 사례자 소개를 통해 인생 워라밸을 사는 이들의 리얼 스토리 방영	자체
		(순환편성) '살어리랏다' 시즌4	토, 02:50~03:30 (주1회/40분)		
		살어리랏다	금, 13:20~13:50 (주1회/30분)	귀농, 귀촌, 귀어, 귀산 정책 및 시골살이의 모든 것 소개	
		리얼다큐 나의 길	화, 12:50~13:20 (주1회/30분)	자신의 꿈을 좇아 해당 분야 최고·최초의 삶을 살아 가는 사람들의 이야기를 바탕으로 다양한 국민들의 삶을 지원하는 정부 정책 소개	외주
		(순환편성) 사운드멘터리 풍경소리 시즌3	목, 15:40~16:10 (주1회/30분)	우리의 잊혀져가는 풍경과 소리를 심도 깊게 취재, 문화의 가치와 의미 부각	
		KTV 다큐프라임	토, 21:00~22:00 (주2회/60분) 일, 20:00~21:00	경제, 사회, 환경, 과학, 문화 등 다양한 소재의 국내 우수 다큐 프로그램, 시청자에게 새로운 지식과 다채로운 경험 전달	구매
		다큐 공감	월~금, 14:00~14:50 (주7회/50분) 토~일, 08:10~09:00	사회를 향한 열린 마음으로, 이웃을 보는 따뜻한 시선으로, 다양한 주제와 교감, 마음에 와닿는 우리들의 이야기를 펼치는 교양 프로그램	
		휴먼다큐 사노라면	월~금, 08:20~09:15 (주5회/55분)	때로는 생명과도 같은 핏줄, 때로는 원수보다 못한 전생의 업 가족, 소소한 일상을 통해 삶의 공감을 느끼는 프로그램	
		한국기행	월~일, 00:00~01:40 (주35회/20분)	전국 방방곡곡의 비경과 그곳에 사는 사람들의 삶을 담은 이야기	
		명물인생	일, 10:10~10:40 (주1회/30분)	화려하지는 않지만 수십 년간 노력과 열정으로 그 분야에서 만큼은 최고가 된 명인들의 이야기	
		공간다큐 만남	토, 01:40~02:30 (주1회/50분)	(OBS 경인방송 지원) 동네의 새로운 발견이자 특정 공간 속 오늘을 사는 사람들의 분투기 여행지로서의 도시공간과 그곳 사람들	지원
		휴먼다큐 마냥 이쁜 우리맘	토, 05:10~06:00 (주1회/50분)	(OBS 경인방송 지원) 고향 마을 부모님들의 건강과 마음을 챙겨주는 도시 닥터 이야기	

장르		프로그램명	본방송시간(횟수/길이)	주요내용	비고
정책 일반	다큐	휴먼다큐 시장 사람들	월~금, 06:50~08:10 (주5회/80분)	(소상공인방송 지원) 오랫동안 전통시장을 터전으로 살아가는 시장상인들을 밀착 동행하여 그들의 인생을 진솔하게 묘사	지원
		병영의 달인	토, 03:30~04:00 (주1회/30분)	(국방TV 지원) 각 군 병과별, 주특기별 최우수 장병 소개와 노력 과정 및 가족 이야기 등을 종합적으로 탐구하는 장병 휴먼다큐	
		강군365	토, 04:00~04:30 (주1회/30분)	(국방TV 지원) 진심과 열정으로 뭉친 국민의 군대, 대한 강군의 현장 소개	
	영화	KTV 독립예술극장	일, 04:20~05:20 (주1회/60분)	예술성과 가치 등 엄선된 독립예술영화 방송	자체
		KTV 시네마	월~금, 00:50~02:50 (주5회/120분)	한국 고전영화 엄선, 방송	
기타	교양	인간극장	월~금, 06:30~07:00 (주10회/30분) 토, 18:00~21:00	보통 사람들의 특별한 이야기, 특별한 사람들의 평범한 이야기 전달	구매
		세계테마기행	월~목, 13:20~14:00 (주8회/40분) 일, 05:40~08:00	다양한 모습으로 삶을 영위해 가는 세계인들의 숨겨진 모습 소개	
		신계속의 맛터사이클 다이어리	일, 18:00~18:50 (주1회/50분)	오토바이를 타고 바람을 가르며 전국 방방곡곡 사람과 자연, 특별한 맛을 찾아 기행 떠나는 프로그램	
		다문화 고부열전	월~금, 09:10~10:00 (주7회/50분) 토~일, 12:05~12:55	한국의 시어머니와 외국인 며느리가 서로를 이해하고 갈등의 골을 메워가는 과정 그림	
		대한외국인	월~금, 04:20~06:00 (주2회/100분)	한국인보다 더 한국인 같은 '대한외국인'과 스타 5인의 한국문화 퀴즈 대결	
		전국노래자랑	토~일, 09:00~10:10 (주2회/70분)	대중들에게 웃음과 즐거움을 선사하는 코미디 프로그램	

» 외주제작 프로그램 현황

☑ 2023년 : 8개 프로그램 200편

분야	프로그램명	규격	편수	업체명
정규 (8개)	[전통문화] 국악 우리가 있다	30분	20편	비온후 커뮤니케이션
	[휴먼다큐] 리얼다큐 나의 길	30분	20편	에이치에스엠
	[정보토크] 낭이와 멍이	30분	20편	블루콘텐츠
	[현장강의] K-특강 생각의 힘	20분	40편	스토리나무
	[정부혁신] 정책다큐K '숨은 일꾼을 찾아서'	30분	20편	박앤박미디어
	[정책성과] KTV 다큐기획 '정책현장을 가다'	30분	20편	스타투미디어
	[문화현장] OK! 문화매력국가 '최고의 재발견'	30분	20편	미디어류
	[공공정보] K-특강 '생각의 힘'	20분	40편	미디어초이스
합계	8개 프로그램		200편	

☑ 2022년 : 10개 프로그램 240편

분야	프로그램명	규격	편수	업체명
정규 (10개)	[정책정보] 정책다큐K 숨은 일꾼을 찾아서	30분	20편	박앤박미디어
	[정책이슈] KTV 다큐기획 정책현장을 가다	30분	20편	스타투미디어
	[문화정책] 한류에 빠지다 K컬처TV 시즌2	30분	20편	스토리앤미디어랩
	[생활정보] 라떼의 정석 곧대할매라구요? 시즌3	10분	40편	프로덕션미디어길
	[관광정책] 자전거 인생의 멋과 맛	30분	20편	클루에이트
	[역사교양] 영상기록 진실 그리고 화해 시즌5	30분	20편	다빈치커뮤니케이션
	[문화정책] 한류에 빠지다 K컬처TV	30분	20편	스토리앤미디어랩
	[생활정보] 라떼의 정석 곧대할매라구요? 시즌2	10분	40편	프로덕션미디어길
	[경제정책] 한국판 뉴딜, 나의 뉴딜 시즌3	50분	20편	드림스퀘어
	[역사교양] 영상기록 진실 그리고 화해 시즌4	30분	20편	미디어앤소사이어티
합계	10개 프로그램		240편	

☑ 2021년 : 8개 프로그램 200편

분야	프로그램명	규격	편수	업체명
정규 (8개)	[관광문화] 사운드멘터리 풍경소리 시즌4	30분	20편	콘텐츠팩토리상상역
	[역사교양] 영상기록 진실 그리고 화해 시즌2	30분	20편	미디어앤소사이어티
	[경제정책] 한국판 뉴딜, 나의 뉴딜	50분	20편	드림스퀘어
	[정책정보] 정책은 머니? 혜택은 뭐니?	10분	40편	하필왈리미디어
	[생활정보] 라떼의 정석 곤대할매라구요?	10분	40편	프로덕션미디어길
	[관광문화] 산이 좋아 물이 좋아 시즌2	30분	20편	라운커뮤니케이션
	[경제정책] 한국판 뉴딜, 나의 뉴딜 시즌2	50분	20편	스타투미디어
	[역사교양] 영상기록 진실 그리고 화해 시즌3	30분	20편	프로덕션레이
합계	8개 프로그램		200편	

☑ 2020년 : 8개 프로그램 163편

분야	프로그램명	규격	편수	업체명
정규 (8개)	[건강] 월 좀 아는 의사 K-닥터(TED 영상)	20분	10편	에이치넷미디어
	[건강] 월 좀 아는 의사 K-닥터(뮤직비디오 & 메이킹필름)	2분	10편	에이치넷미디어
	[건강] 월 좀 아는 의사 K-닥터(캠페인 영상)	3분	3편	에이치넷미디어
	[관광문화] 사운드멘터리 풍경소리 시즌2	30분	20편	티아이리스
	[생활법률] 밥보다 법	30분	20편	클콩
	[휴먼] KTV웹툰 다큐 멋진 공무원	30분	20편	에픽캔
	[관광문화] 사운드멘터리 풍경소리 시즌3	30분	20편	에픽캔
	[자유소재] 영상기록 진실 그리고 화해	30분	20편	미디어앤소사이어티
	[생활법률] 밥보다 법 시즌2	30분	20편	미디어맥
	[취업정보] 슬기로운 취업생활 일자리센터	30분	20편	스토리앤미디어랩
합계	8개 프로그램		163편	

☑ 2019년 : 8개 프로그램 125편

분야	프로그램명	규격	편수	업체명
정규 (6개)	세대차이 한끗차이 이오공감	30분	20편	스타투미디어
	탐나는 정책 탐나는 대한민국	30분	20편	미디어맥
	9988 프로젝트! 건강 더하기 행복	30분	20편	미디어앤소사이어티
	메디컬다큐 건강 더하기 행복 시즌2	30분	20편	프로덕션레이
	탐나는 정책 탐나는 대한민국 시즌2	30분	20편	미디어맥
	사운드멘터리 풍경 소리	30분	16편	미디어고릴라
특집 (2개)	함께한 100년 펼쳐갈 100년	60분	6편	캡스톤미디어
	KTV UHD 특별기획신남방의 길 3부작	50분	3편	스토리나무
합계	8개 프로그램		125편	

» 구매 프로그램 현황

[국내구매]

☑ 2023년 : 18개 프로그램 1,153편

연번	제 목	규격	편수	구매사
1	다큐 온	50분	40편	KBS 미디어
2	다큐 인사이트	50분	30편	KBS 미디어
3	부모 클래스	50분	23편	EBS 미디어
4	인생 이야기 파란만장	50분	41편	EBS 미디어
5	신계숙의 맛터사이클 다이어리	50분	38편	EBS 미디어
6	다문화 고부열전 화면해설	50분	50편	EBS 미디어
	다문화 고부열전 화면 미해설	50분	45편	EBS 미디어
7	불멸의 이순신 화면해설	60분	104편	KBS 미디어
8	역사저널 그 날	50분	46편	KBS 미디어
9	특집 다큐멘터리(한국사기 외)	50~60분	46편	KBS 미디어
10	인간극장 화면해설	30분	150편	KBS 미디어
11	전설의 고향	60~70분	30편	KBS 미디어

연번	제 목	규격	편수	구매사
12	명물인생 시즌 8	30분	30편	LG헬로비전
13	대한외국인	90분	50편	MBC 플러스
14	전국노래자랑	7~80분	20편	KBS 미디어
15	휴먼다큐 사노라면	60분	55편	MBN
16	세계테마기행 화면해설	30~40분	60편	EBS 미디어
17	한국기행 화면해설	20분	85편	EBS 미디어
	한국기행 미해설	20분	165편	EBS 미디어
18	다큐 공감	50분	45편	KBS 미디어
합계			1,153편	

☑ 2022년 : 11개 프로그램 729편

연번	제 목	규격	편수	구매사
1	TV문학관(HD)	90분	22편	KBS 미디어
2	세계테마기행	40분	94편	EBS 미디어
3	인간극장	30분	80편	KBS 미디어
4	전원일기 재구매	50분	200편	MBC C&I
5	특집 다큐멘터리	50분	8편	MBC강원영동
6	세계테마기행 화면해설	40분	60편	EBS 미디어
7	인간극장 화면해설	40분	55편	KBS 미디어
8	천상의 컬렉션	60분	40편	KBS 미디어
9	TV문학관(SD)	90분	80편	KBS 미디어
10	베스트셀러극장	90분	60편	MBC C&I
11	웃으면 복이 와요	60분	30편	MBC C&I
합계			729편	

☑ 2021년 : 10개 프로그램 757편

연번	제목	규격	편수	구매사
1	사랑과 야망	50분	96편	MBC C&I
2	토지	60분	103편	KBS 미디어
3	대추나무 사랑 걸렸네 3기	60분	200편	KBS 미디어
4	콘서트 7080	60분	24편	KBS 미디어
5	순간포착 세상에 이런 일이	60분	50편	SBS 플러스
6	식객 허영만의 백반기행	50분	50편	TV조선
7	사랑과 진실	50분	85편	MBC C&I
8	TV문학관	90분	69편	KBS 미디어
9	베스트셀러극장	90분	64편	MBC C&I
10	KTV 시네마	100분	16편	한국영상자료원
합계			757편	

☑ 2020년 : 15개 프로그램 984편

연번	제목	규격	편수	구매사
1	다큐 프라임	50분	11편	광주MBC
2	전원일기 재구매	50분	250편	MBC C&I
3	다큐 프라임	50분	5편	MBC C&I
4	바람은 불어도	30분	175편	KBS 미디어
5	다큐 프라임	50분	8편	KBS 미디어
6	세계테마기행	40분	80편	EBS 미디어
7	다큐 프라임	50분	1편	EBS 미디어
8	목욕탕집 남자들	50분	83편	KBS 미디어
9	주몽	60분	81편	MBC C&I
10	모래시계	50분	24편	SBS 플러스
11	청춘의 덫	50분	24편	SBS 플러스
12	인간극장	30분	175편	KBS 미디어
13	한국인의 밥상	50분	23편	KBS 미디어
14	김영철의 동네 한바퀴	50분	32편	KBS 미디어
15	다큐 프라임	50분	12편	MBC C&I
합계			984편	

☑ 2019년 : 16개 프로그램 794편

연번	제목	규격	편수	구매사
1	전원일기 재구매	50분	180편	MBC C&I
2	대추나무 사랑걸렸네	50분	150편	KBS 미디어
3	나는 자연인이다	50분	30편	MBN
4	휴먼다큐 사노라면	60분	20편	MBN
5	인생다큐 마이웨이	50분	30편	TV조선
6	파랑새는 있다	60분	64편	KBS 미디어
7	대추나무 사랑걸렸네	50분	66편	KBS 미디어
8	한국인의 밥상	50분	15편	KBS 미디어
9	세계테마기행	40분	16편	EBS 미디어
10	전원일기 재구매	50분	40편	MBC C&I
11	전원일기 재구매	50분	30편	MBC C&I
12	왕가네 식구들	70분	40편	KBS 미디어
13	바람은 불어도	30분	70편	KBS 미디어
14	다큐프라임(특집다큐)	50분	9편	KBS 미디어
15	다큐프라임(다큐공감, 다큐세상)	50분	24편	KBS 미디어
16	왕가네 식구들	70분	10편	KBS 미디어
합계			794편	

▶ 편성개방 프로그램 접수 및 채택 현황

☑ 2023년

구분	중앙부처 및 공공기관		일반인 부문		독립예술영화 부문	
	접수(참여기관)	방송 편성	접수	채택	접수	채택
1월	69(12)	39	4	3	18	8
2월	119(31)	70	12	6	21	10
3월	58(9)	49	6	5	1	0
4월	62(12)	46	4	3	64	32
5월	104(20)	64	3	3	1	0
6월	80(14)	76	6	1	17	3
7월	79(13)	69	6	6	58	12
8월	68(13)	53	13	12	27	15
9월	61(14)	47	5	4	7	5
10월	72(15)	55	15	10	41	18
11월	96(16)	51	23	13	1	-
12월	68(15)	55	11	-	8	-
합계	936(184)	674	108	66	264	103

☑ 2022년

구분	중앙부처 및 공공기관		일반인 부문		독립예술영화 부문	
	접수(참여기관)	방송 편성	접수	채택	접수	채택
1월	101(23)	54	17	7	25	14
2월	82(23)	38	12	3	21	10
3월	81(19)	39	22	11	22	9
4월	62(15)	43	24	9	37	16
5월	56(16)	41	9	5	9	1
6월	56(16)	51	10	3	11	9
7월	60(14)	47	21	4	9	5
8월	79(21)	54	7	5	18	10
9월	38(8)	59	17	11	8	0
10월	37(12)	33	9	7	32	10
11월	70(19)	48	22	8	25	7
12월	60(19)	51	24	0	3	0
합계	782(205)	558	194	73	220	91

☑ 2021년

구분	중앙부처 및 공공기관		일반인 부문		독립예술영화 부문	
	참여기관	접수	접수	채택	접수	채택
1월	7	21	26	7	43	23
2월	16	51	5	5	28	14
3월	23	45	14	4	30	8
4월	12	23	18	12	13	8
5월	9	43	26	16	40	9
6월	25	62	8	3	11	3
7월	17	63	12	6	20	2
8월	15	63	20	5	17	5
9월	27	80	8	3	16	8
10월	15	53	14	9	15	3
11월	19	68	15	8	13	5
12월	10	45	19	10	7	5
합계	79	617	185	88	253	93

☑ 2020년

구분	중앙부처 및 공공기관		일반인 부문		독립예술영화 부문	
	참여기관	접수	접수	채택	접수	채택
1월	15	40	37	28	27	21
2월	25	83	30	19	26	17
3월	18	29	93	38	27	15
4월	17	44	60	19	39	20
5월	10	30	44	16	49	18
6월	18	41	57	17	31	11
7월	13	50	41	14	62	15
8월	18	58	23	9	20	11
9월	14	23	28	17	27	14
10월	5	29	40	10	13	7
11월	12	26	22	10	21	14
12월	10	20	29	11	13	3
합계	85	473	504	208	355	166

☑ 2019년

구분	중앙부처 및 공공기관		일반인 부문		독립예술영화 부문	
	참여기관	접수	접수	채택	접수	채택
개수(편)	69	402	86	44	21	7

5 주요인사 방송 출연 현황(장·차관, 국회의원 등)

☑ 장·차관 등 출연 현황

● 2023년 : 76회 출연

부처 장관	출연횟수	프로그램명(날짜)
원희룡 국토교통부 장관	1	KTV국정대담, 국민이 묻고 장관이 답하다(1.1.)
한화진 환경부 장관	2	생방송 대한민국 1부 (1.4.), KTV국정대담, 국민이 묻고 장관이 답하다(4.9.)
박진 외교부 장관	1	KTV국정대담, 국민이 묻고 장관이 답하다(1.8.)
조주현 중소벤처기업부 차관	1	생방송 대한민국 1부 (1.9.)
정봉훈 해양경찰청장	1	정책플랫폼KoreaTV_정책스페셜(1.9)
조승환 해양수산부 장관	2	생방송 대한민국 1부 (1.13.), KTV 국정대담, 국민이 묻고 장관이 답하다(3.26.)
권영세 통일부 장관	1	KTV국정대담, 국민이 묻고 장관이 답하다(1.15.)
조규홍 보건복지부 장관	1	생방송 대한민국 1부 (1.16.)
박보균 문화체육관광부 장관	1	KTV국정대담, 국민이 묻고 장관이 답하다(1.22.)
이정식 고용노동부 장관	1	KTV국정대담, 국민이 묻고 장관이 답하다(1.29.)
이종호 과학기술정보통신부 장관	2	KTV국정대담, 국민이 묻고 장관이 답하다(2.5.), 생방송 대한민국 2부(12.18.)
조규홍 보건복지부 장관	1	KTV국정대담, 국민이 묻고 장관이 답하다(2.12.)
박민식 국가보훈 처장	2	생방송 대한민국 1부(2.13.), KTV 국정대담, 국민이 묻고 장관이 답하다(3.19.)
이인호 인사혁신처 차장	1	생방송 대한민국 2부(2.15.)
이영 중소벤처기업부 장관	1	KTV국정대담, 국민이 묻고 장관이 답하다(2.19.)
신범철 국방부 차관	1	생방송 정책&이슈(2.24.)
정황근 농림축산식품부 장관	1	KTV국정대담, 국민이 묻고 장관이 답하다(2.26.)
이주호 교육부 장관	1	KTV 국정대담, 국민이 묻고 장관이 답하다(3.5.)
이창양 산업통상자원부 장관	1	KTV 국정대담, 국민이 묻고 장관이 답하다(3.12.)
최완현 국립해양생물자원관장	1	생방송대한민국 1부(3.6.)
신영숙 국가공무원인재개발원장	1	생방송대한민국 1부(3.16.)
정황근 농식품부 장관	1	생방송 정책&이슈(3.20.)
김현숙 여성가족부 장관	1	KTV국정대담, 국민이 묻고 장관이 답하다(4.2.)
이기일 보건복지부 차관	24	생방송 대한민국 1부(4.4.), (4.17.), (5.15.), (5.22.), (7.3.), (7.10.), (7.24.), (7.31.), (8.8.), (8.14.), (8.28.), (9.4.), (9.11.), (10.5.), (10.16.), (10.23.), (10.30.) (11.6.) (11.17.) (11.20.) (11.27.) (12.4.) (12.11.) (12.21.)
김희곤 대한민국임시정부기념관장	1	생방송 대한민국 2부(4.6.)
이도훈 외교부 제2차관	1	생방송 대한민국 1부(6.8.)

부처 장관	출연횟수	프로그램명(날짜)
이기순 여성가족부 차관	3	생방송 대한민국 1부(6.27.), (7.31.) (11.10.)
오영주 외교부 2차관	1	생방송 대한민국 1부(8.3.)
김태규 국민권익위원회 부위원장	1	생방송 대한민국 1부(8.18.)
정승윤 국민권익위원회 부위원장	2	생방송 대한민국 2부(8.29), 생방송 대한민국 1부(9.14.)
장영진 산업통상자원부 1차관	2	생방송 대한민국 1부(9.27.), (10.10.)
장상윤 교육부 차관	4	생방송 대한민국 1부(10.10.), (10.17.), (10.31.) (11.7.)
이성희 고용노동부 차관	4	생방송 대한민국 1부(10.11.), (10.18.), (10.25.) (11.1.)
장호진 외교부 1차관	2	생방송 대한민국 2부(10.26.) (12.15.)
전병국 문화체육관광부 제1차관	2	생방송 대한민국 1부(11.8.) (12.8.)
임상준 환경부 차관	1	생방송 대한민국 1부(12.12.)
장미란 문화체육관광부 제1차관	1	생방송 대한민국 1부(12.22.)
계	76	

● 2022년 : 18회 출연

부처 장관	출연횟수	프로그램명(날짜)
박범계 법무부 장관	1	생방송 최일구의 정말(2.24)
환경부 차관	1	생방송 대한민국 1부 대담(3.21, 10:25)
이기순 여성가족부 차관	1	생방송 대한민국 1부(8.05)
윤종진 국가보훈처 차장	1	생방송 대한민국 1부(8.12)
이상래 행정중심복합도시건설청장	1	생방송 대한민국 1부(8.25)
국가보훈처 박민식 처장	1	생방송 대한민국 1부(10.7)
행정안전부 한창섭 차관	1	생방송 대한민국 1부(10.28)
오태석 과학기술정보통신부 제1차관	1	정책플랫폼KoreaTV_국정초대석(9.6.)
이인실 특허청장	1	정책플랫폼KoreaTV_국정초대석(9.20.)
남성현 산림청장	1	정책플랫폼KoreaTV_국정초대석(9.27.)
김인중 농림축산식품부 차관	1	정책플랫폼KoreaTV_국정초대석(10.4.)
유희동 기상청장	1	정책플랫폼KoreaTV_국정초대석(10.18.)
김승호 인사혁신처장	1	정책플랫폼KoreaTV_국정초대석(11.1.)
우동기 국가균형발전위원회 위원장	1	정책플랫폼KoreaTV_국정초대석(11.8.)
조승환 해양수산부 장관	1	정책플랫폼KoreaTV_국정초대석(11.15.)
이기일 보건복지부 제1차관	1	정책플랫폼KoreaTV_이슈&정책(11.15.)
나경원 저출산고령사회위원회 부위원장	1	정책플랫폼KoreaTV_국정초대석(11.29.)
윤성용 국립중앙박물관장	1	정책플랫폼KoreaTV_국정초대석(12.20.)
계	18	

● 2021년 : 13회 출연

부처 장관	출연횟수	프로그램명(날짜)
서 욱 국방부 장관	1	생방송 최일구의 정말(1.7)
모종화 병무청장	1	생방송 최일구의 정말(1.28)
정세균 국무총리	1	생방송 최일구의 정말(2.17)
강은호 방위사업청장	1	생방송 최일구의 정말(2.25)
김경선 여가부 차관	1	생방송 대한민국 1부(2.03)
박준영 해수부 차관	1	생방송 대한민국 1부(2.09)
강도태 복지부 제2차관	1	생방송 대한민국 1부(2.24)
이억원 기재부 제1차관	1	생방송 대한민국 1부(5.24)
류근관 통계청장	1	생방송 최일구의 정말(0.10)
전해철 행정안전부 장관	1	KTV 중계석(6.10)
이남우 국가보훈처 차장	2	이슈 인터뷰 헤드라인(6.18), 생방송 대한민국 1부(10.6)
전현희 국민권익위원장	1	생방송 대한민국 1부(0.23)
김부겸 국무총리	1	KTV 중계석(9.30)
계	14	

● 2020년 : 54회 출연

부처 장관	출연횟수	프로그램명(날짜)
박영선 중소벤처기업부 장관	4	최일구의 정말(1.3), PD리포트 이슈 본(9.20), 생방송 대한민국 1부 화중진담(9.29), 생방송 최일구의 정말(11.26)
박원주 특허청장	1	최일구의 정말(1.10)
박삼득 국가보훈처장	1	최일구의 정말(1.31)
박양우 문화체육관광부 장관	1	최일구의 정말(2.7)
박재민 국방부 차관	1	최일구의 정말(2.14)
강신욱 통계청장	1	최일구의 정말(2.21)
정재숙 문화재청장	1	최일구의 정말(2.28)
노석환 관세청장	1	최일구의 정말(3.6)
모종화 병무청장	1	최일구의 정말(3.13)
정병선 과학기술정보통신부 제1차관	1	최일구의 정말(5.1)
김종석 기상청장	1	최일구의 정말(5.8)
김경규 농촌진흥청장	1	최일구의 정말(5.15)
박종호 산림청장	1	최일구의 정말(5.22)
정세균 국무총리	31	KTV 특집 '코로나 19 총리에게 듣는다'(5.24), 목요대화(4~12월), 어서오세요 총리입니다.(12.8, 12.11)
김홍희 해양경찰청장	1	최일구의 정말(5.29)
박양우 문화체육관광부 장관	1	최고수다(6.2)

부처 장차관	출연횟수	프로그램명(날짜)
윤성로 대통령직속 4차산업혁명위원장	1	최일구의 정말(6.19)
윤종인 행정안전부 차관	1	최일구의 정말(7.3)
정무경 조달청장	1	최일구의 정말(8.7)
이재갑 고용노동부 장관	1	최일구의 정말(8.21)
유은혜 교육부 장관	1	생방송 대한민국 1부 화중진담(11.26)
계	54	

● 2019년 : 29회 출연

부처 장차관	출연횟수	프로그램명(날짜)
정해구 정책기획위원회 위원장	1	박혜진의 정책&(1.6)
김재현 산림청장	1	생각의 탄생, 20분(1.18)
김연철 통일연구원장	1	여러분의 北마크(1.25)
나희승 한국철도연구원장	2	생각의 탄생, 20분(1.26), 여러분의 北마크(2.8)
성경룡 경제인문사회연구회 이사장	1	생각의 탄생, 20분(2.16)
김정인 한국역사연구회 3·1운동 100주년 기획위원장	1	KTV중계석(3.7)
정무경 조달청장	1	생방송 대한민국 1부(3.13)
이정모 서울시립과학관 관장	1	생각의 탄생 20분(3.25)
최경수 북한자원연구소장	1	여러분의 北마크(4.5)
김양옥 한국출산행복진흥원 원장	1	박혜진의 이슈&(4.7)
김동현 재난안전위원장	1	생방송 대한민국 1부(4.16)
엄재식 원자력안전위원장	1	생방송 대한민국 1부(5.2)
문경란 스포츠혁신위원장	1	생방송 대한민국 1부(5.9)
김정봉 국가안보전략연구소 소장	1	여러분의 北마크(5.3)
이광재 소설가	3	생각의 탄생 20분(5.6~8)
김외숙 법제처장	1	생방송 대한민국 1부(5.9)
이태환세종연구소 명예연구위원, 前안보연구실장)	1	여러분의 北마크(5.10)
박찬숙 한국여자농구연맹 경기운영본부장	1	생각의 탄생(6.3)
엄재식(원자력안전위원장)	1	최일구의 정말(10.4)
이건태(더불어민주당 법률위원회 부위원장)	1	KTV 쟁점토론(10.10)
이목희(일자리위원회 부위원장)	1	최일구의 정말(10.18)
김강립(보건복지부 차관)	1	최일구의 정말(11.22)
김재현(산림청장)	1	최일구의 정말(11.29)
윤종인(행정안전부 차관)	1	최일구의 정말(12.13)
임서정(고용노동부 차관)	1	최일구의 정말(12.20)
문성혁(해양수산부 장관)	1	최일구의 정말(12.27)
계	29	

☑ 지자체장 출연 현황

● 2022 : 1회 방송

구분	더불어민주당	국민의힘	무소속	합계
방송 출연수		1		1

연번	출연자	소속	방송일
1	최민호(세종시장)	국민의힘	8.26

● 2021년 : 8회 방송

구분	더불어민주당	국민의힘	무소속	합계
방송 출연수	7		1	8

연번	출연자	소속	방송일
1	권영세(경북안동시장)	더불어민주당	1.10
2	허태정(대전광역시장)	더불어민주당	1.20
3	최문순(강원도지사)	더불어민주당	1.31
4	김경수(경남도지사)	더불어민주당	2.28
5	원희룡(제주특별자치도지사)	무소속	2.28
6	김승수(전주시장)	더불어민주당	3.28
7	장덕천(부천시장)	더불어민주당	3.28
8	이재명(경기도지사)	더불어민주당	4.29

● 2020년 : 5회 방송

구분	더불어민주당	국민의힘	무소속	합계
방송 출연수	5	0	0	5

연번	출연자	소속	방송일
1	이춘희(세종특별자치시장)	더불어민주당	6.19
2	이재명(경기도지사)	더불어민주당	7.20
3	이춘희(세종특별자치시장)	더불어민주당	8.28
4	이춘희(세종특별자치시장)	더불어민주당	11.22
5	허태정(대전광역시장)	더불어민주당	12.27

☑ 대학총장 출연 현황

- 2021년 : 1회 방송

연번	출연자	소속	방송일
1	이용훈	울산과학기술원 총장	7.10

☑ 국회의원 출연 현황

- 2021년 : 9회 방송

연번	의원명	소속	방송일	내용
1	장경태 의원	더불어민주당	1.4	검찰청법 폐지 및 공소청 신설 법안 발의, 수사·기소 분리의 제도적 개혁
2	신현영 의원	더불어민주당	1.10	코로나19 백신 도입 논란, 사실은?
3	민형배 의원	더불어민주당	1.11	文대통령, 신년사에 담긴 2021 국정방향
4	이낙연 의원	더불어민주당	2.4	지역민방 특별대담
5	황희석 의원	열린민주당	3.3	중대범죄수사청 설치
6	이광재 의원	더불어민주당	3.4	지역민방 특별대담(K뉴딜)
7	신현익 의원	더불어민주당	3.25	계속되는 팬데믹, 완치자 지원방안 등 주간이슈
8	김예지 의원	국민의힘	4.16	당사자의 권리가 중심이 되는 정책
9	최혜영 의원	더불어민주당	4.20	장애인 탈시설 지원 등에 대한 법률안

- 2020년 : 20회 방송

연번	의원명	소속	방송일	내용
1	박주민 의원	더불어민주당	4.27	국회, 코로나19 지원계획,,,세월호 등 개헌 입법 방향은?(최고수다)
2	김용민 의원	더불어민주당	5.4	코로나19 생활 방역 전환, 과제는?(최고수다)
3	김홍걸 의원	더불어시민당	5.6	이슈&피플(허허실실)
4	최강욱 의원	열린민주당	5.25	문재인 정부, 권력기관 개혁 왜 필요한가(최고수다)
5	김진애 의원	열린민주당	6.8	G7 초청, 대한민국 세계적 리더십 인정(최고수다)
6	김남국 의원	더불어민주당	6.25	출범 앞둔 공수처, 예정대로 7월 설치 가능할까?(최고수다)
7	양이원영 의원	더불어민주당	7.31	지속가능한 성장을 위한 그린 뉴딜(최일구의 정말)
8	용혜인 의원	기본소득당	8.10	부동산 투기 잡아야 하는 이유(최고수다)
9	강훈식 의원	더불어민주당	9.7	의사가 있을 곳은 환자 곁, 파업 멈추고 사람 살려야 할 때(최고수다)
10	박성민 의원	더불어민주당	9.29	법무부 징벌적 손해배상제 입법예고 의미는?(허허실실)
11	김진애 의원	열린민주당	11.2	국감 끝난 제21대 국회, 이제는 '입법의 시간'(최고수다)
12	김용민 의원	더불어민주당	11.9	공수처법 개정안 발의, 공수처 둘러싼 치열한 공방전 최고수다)
13	우원식 의원	더불어민주당	11.15	세종시 행정수도 1부-다시 불붙은 행정수도론 (PD리포트 이슈 본)

연번	의원명	소속	방송일	내용
14	박범계 의원	더불어민주당	11.23	공수처장 선출 난관, 공수처법 개정까지 가나(최고수다)
15	김용민 의원	더불어민주당		
16	김용민 의원	더불어민주당	11.30	법무부, 윤석열 직무배제 조치 '대검 직무대행체제 도입'(최고수다)
17	백혜련 의원	더불어민주당	12.7	검찰개혁 막판 '진통'... 공수처 출범 언제?(최고수다)
18	김용민 의원	더불어민주당	12.23	코로나19 허위조작정보 기승, 정부 무관용 대응(허허실실)
19	신현영 의원	더불어민주당	12.24	코로나19 소상공인 어려움과 임대료 멈춤법 논의(생방송 최일구의 정말)
20	한정애 의원	더불어민주당	12.28	영국 집어삼킨 변종 코로나, 예방 효과 있는 백신은? (최고수다)

● 2019년 : 11회 방송

연번	의원명	소속	방송일	내용
1	원혜영 의원 유기준 의원	더불어민주당 자유한국당	5.9	KTV 쟁점토론
2	김경진 의원	민주평화당	5.14	SNS라이브 최고수다
3	박용진 의원	더불어민주당	5.21	SNS라이브 최고수다
4	심재권 의원	더불어민주당	6.27	KTV 쟁점토론
5	이준석 최고위원	바른미래당	7.18	KTV 쟁점토론
6	권칠승 의원	더불어민주당	8.8	KTV 쟁점토론
7	양향자 의원	더불어민주당	8.29	KTV 쟁점토론
8	심재권 의원	더불어민주당	9.5	KTV 쟁점토론
9	이재정 대변인	더불어민주당	9.24	SNS 라이브 최고수다
10	김해영 의원	더불어민주당	10.21	KTV 중계석
11	강훈식 의원	더불어민주당	10.29	KTV 중계석

6 방송 중계 현황(생중계, 국회행사중계, KEY사 중계)

☑ 중계 현황

구분	행사 및 토론회	브리핑	총계
KTV KEY사 중계	70	-	70
수중계	28	361	389

※ KTV KEY사 중계의 경우, KTV 중계차가 현장 직접 촬영

※ 수중계의 경우, 타사로부터 자료를 제공받아 중계

KTV KEY사 중계 현황

- 2023년 : 70회(생중계, 현장중계, 녹화)

연번	행사명	날짜	비고
1	[녹화- 대외비] 2023 정부업무보고 (국토/환경 등)	1.3(화)	제공없음
2	[녹화- 대외비] 2023 정부업무보고 (농식품/해수 등)	1.4(수)	제공없음
3	[녹화- 대외비] 2023 정부업무보고 (교육/문체 등)	1.5(목)	제공없음
4	[녹화- 대외비] 2023 정부업무보고 (복지/고용/여가 등)	1.9(월)	제공없음
5	[녹화- 대외비] 2023 정부업무보고 (법무/공정위 등)	1.26(목)	제공없음
6	[녹화- 대외비] 2023 정부업무보고 (통일/행안/보훈처 등)	1.27(금)	제공없음
7	[녹화- 대외비] 2023 정부업무보고 (금융위)	1.30(월)	제공없음
8	[현장녹화- 대외비] UAE 투자유치 후속조치 점검회의	1.31(화)	제공없음
9	[현장녹화- 대외비] 2023 대한민국 체육비전 보고회	2.14(화)	제공없음
10	[생중계] 제63회 2.28민주운동 기념행사	2.28(화)	[5개] KBS, MBC, SBS, JTBC, 국회방송
11	[생중계] 제104주년 3.1절 기념식	3.1(수)	[국내13개] KBS, MBC, SBS, YTN, 연합뉴스TV, TV조선, 채널A, MBN, JTBC, 아리랑TV, OBS, 국방TV, 국회방송 [외신1200개] 로이터, AP, NHK 등
12	[생중계] 제63주년 3.8민주의거 기념식	3.8(수)	[4개] KBS, MBC, SBS, 국회방송
13	[생중계] 해군사관학교 제77기 졸업 및 임관식	3.10(금)	[11개] KBS, MBC, SBS, YTN, 연합뉴스TV, TV조선, 채널A, MBN, JTBC, 아리랑TV, 국방TV
14	[생중계] 제14차 비상경제민생회의 - 국가첨단산업 육성전략	3.15(수)	[12개] KBS, MBC, SBS, YTN, 연합뉴스TV, TV조선, 채널A, MBN, JTBC, 아리랑TV, OBS, 국회방송
15	[생중계] 2023 신임 경찰 합동임용식	3.16(목)	[3개] KBS, MBC, SBS
16	[생중계] 제12회 국무회의	3.21(화)	[12개] KBS, MBC, SBS, YTN, 연합뉴스TV, TV조선, 채널A, MBN, JTBC, 아리랑TV, OBS, 연합뉴스
17	[생중계] 제8회 서해수호의 날 기념식	3.24(금)	[12개] KBS, MBC, SBS, YTN, 연합뉴스TV, TV조선, 채널A, MBN, JTBC, 아리랑TV, 국방TV, 국회방송
18	[생중계] 제13회 국무회의	3.28(화)	[9개] KBS, SBS, YTN, 연합뉴스TV, TV조선, 채널A, MBN, JTBC, 아리랑TV
19	[생중계] 제15차 비상경제민생회의	3.29(수)	[10개] KBS, SBS, YTN, 연합뉴스TV, TV조선, 채널A, MBN, JTBC, 아리랑TV, YTN
20	[녹화] '다시 대한민국! 새로운 국민의 나라' - 제2차 국정과제점검회의	4.5(수)	[10개] KBS, SBS, MBC, 연합뉴스TV, TV조선, 채널A, MBN, JTBC, 아리랑TV, YTN
21	[생중계] 제4회 중앙지방협력회의	4.6(목)	[10개] KBS, SBS, MBC, 연합뉴스TV, TV조선, 채널A, MBN, JTBC, YTN, KNN
22	[생중계] 제16회 국무회의	4.18(화)	[6개] YTN, 연합뉴스TV, TV조선, 채널A, JTBC, 아리랑TV

연번	행사명	날짜	비고
23	[생중계] 제63주년 4.19혁명 기념식	4.19(수)	[10개] KBS, SBS, MBC, YTN, JTBC, TV조선, 연합뉴스TV, MBN, 채널A, 아리랑TV
24	[생중계] 제18회 국무회의	5.2.(화)	[8개] SBS, TV조선, 연합뉴스TV, MBN, YTN, 채널A, 아리랑TV, JTBC
25	[녹화-대외비] 용산 어린이정원 개방행사	5.4.(목)	제공없음
26	[생중계] 기시다 일본 총리, 공식환영식	5.7.(일)	[11개] KBS, MBC, SBS, MBN, 연합뉴스TV, TV조선, 채널A, JTBC, 아리랑TV, YTN, OBS
27	[생중계] 한일 확대정상회담 모두발언	5.7.(일)	[11개] KBS, MBC, SBS, MBN, 연합뉴스TV, TV조선, 채널A, JTBC, 아리랑TV, YTN, OBS
28	[생중계] 한일 공동기자회견	5.7.(일)	[11개] KBS, MBC, SBS, MBN, 연합뉴스TV, TV조선, 채널A, JTBC, 아리랑TV, YTN, OBS
29	[생중계] 제19회 국무회의	5.9.(화)	[8개] SBS, MBN, 연합뉴스TV, TV조선, 채널A, JTBC, 아리랑TV, YTN
30	[생중계] 코로나19 중앙재난안전대책본부 회의	5.11.(목)	[10개] KBS, MBC, SBS, MBN, 연합뉴스TV, TV조선, 채널A, JTBC, 아리랑TV, YTN
31	[생중계] 제20회 국무회의	5.16.(화)	[8개] SBS, MBN, 연합뉴스TV, TV조선, 채널A, JTBC, 아리랑TV, YTN
32	[생중계] 제43주년 5.18민주화운동 기념식	5.18.(목)	[12개] KBS, MBC, SBS, MBN, 연합뉴스TV, TV조선, 채널A, JTBC, 아리랑TV, YTN, OBS, 국회방송
33	[생중계] 제21회 국무회의	5.23.(화)	[7개] SBS, MBN, 연합뉴스TV, TV조선, 채널A, 아리랑TV, YTN
34	[생중계] 16:00 ~ 16:05 누리호 3차 발사 현지특방	5.24.(수)	제공없음
	[생중계] 16:15 ~ 16:20 누리호 3차 발사 현지특방	5.24.(수)	제공없음
	[생중계] 19:00 ~ 19:05 누리호 3차 발사 현지특방	5.24.(수)	제공없음
35	[생중계] 10:00 ~ 10:05 누리호 3차 발사 현지특방	5.25.(목)	제공없음
	[생중계] 11:00 ~ 11:05 누리호 3차 발사 현지특방	5.25.(목)	제공없음
	[생중계] 16:00 ~ 16:10 누리호 3차 발사 현지특방	5.25.(목)	제공없음
	[생중계] 18:10 ~ 18:20 누리호 3차 발사 현지특방	5.25.(목)	제공없음
	[생중계] 18:50 ~ 18:55 누리호 3차 발사 현지특방	5.25.(목)	제공없음
	[생중계] 20:10 ~ 20:20 누리호 3차 발사 현지특방	5.25.(목)	제공없음
36	[생중계] 제68회 현충일 추념식	6.6.(화)	[12개] KBS, MBC, SBS, YTN, 연합뉴스TV, TV조선, 채널A, MBN, JTBC, 아리랑TV, 국방TV, 국회방송

연번	행사명	날짜	비고
37	[녹화취소] OPEN AI 샘 앞트만과의 대화	6.9(금)	제공없음
38	[생중계] 제97주년 6.10만세운동 기념식	6.10.(토)	제공없음
39	[생중계] 제24회 국무회의	6.13.(화)	[7개] MBN, 연합뉴스TV, TV조선, 채널A, 아리랑TV, YTN, JTBC
40	[생중계] '23년 연합합동 화력격멸훈련	6.15.(목)	[1개] 국방TV
41	[생중계] 제20회 병역명문가 시상식	6.21.(수)	제공없음
42	[생중계] 제26회 국무회의	6.27.(화)	[7개] MBN, 연합뉴스TV, TV조선, 채널A, 아리랑TV, YTN, JTBC
43	[녹화] 제18차 비상경제민생회의	7.4.(화)	제공없음
44	[현장녹화- 대외비] 2023청년정책점검회의 - 청년과 함께 바로서는 대한민국	7.6.(목)	제공없음
45	[녹화] 호우상황 점검 및 긴급지시 VIP ↔ 중대본 화상회의	7.16.(일)	대통령실 POOL단 전체
46	[생중계] 제29회 국무회의	7.18.(수)	[8개] KBS, YTN, 연합뉴스TV, TV조선, 채널A, MBN, JTBC, 아리랑TV
47	[생중계] 2023 국군전사자 유해봉환식	7.26.(수)	[10개] MBC, SBS, YTN, 연합뉴스TV, TV조선, 채널A, MBN, JTBC, 아리랑TV, 국방TV
48	[생중계] 제31회 국무회의	8.1.(화)	[7개] YTN, 연합뉴스TV, TV조선, 채널A, MBN, JTBC, 아리랑TV
49	[생중계] 제78주년 광복절 경축식	8.15.(화)	[국내13개] KBS, MBC, SBS, YTN, 연합뉴스TV, TV조선, 채널A, MBN, JTBC, 아리랑TV, OBS, 국방TV, 국회방송 [외신1200개] 로이터, AP, CNN, CCTV, ABC NEWS, AFP, NHK 등
50	[생중계] 을지 및 제35회 국무회의	8.21.(월)	[7개] YTN, 연합뉴스TV, TV조선, 채널A, MBN, JTBC, 아리랑TV
51	[현장녹화- 대외비] 제70주년 해양경찰의 날 기념식	8.28.(월)	제공없음
52	[생중계] 제36회 국무회의	8.29.(화)	[9개] SBS, MBC, YTN, 연합뉴스TV, TV조선, 채널A, MBN, JTBC, 아리랑TV
53	[현장녹화- 대외비] 국립외교원 60주년 기념식	9.1.(금)	제공없음
54	[생중계] 제38회 국무회의	9.12.(화)	[9개] SBS, MBC, YTN, 연합뉴스TV, TV조선, 채널A, MBN, JTBC, 아리랑TV
55	[현장녹화- 대외비] 지방시대 비전선포식 타운홀 미팅	9.14.(목)	제공없음
56	[현장녹화- 대외비] 2023 청년의 날 기념식	9.14.(목)	제공없음
57	[현장녹화- 대외비] 제73회 인천상륙작전 전승기념식	9.15.(금)	제공없음
58	[생중계] 제40회 국무회의	9.25.(월)	[9개] SBS, MBC, YTN, 연합뉴스TV, TV조선, 채널A, MBN, JTBC, 아리랑TV
59	[생중계] 제75주년 국군의 날 시가행진	9.26.(화)	KP(12개사)
60	[생중계] 원폭피해동포 초청 오찬간담회	9.29.(금)	[9개] KBS, SBS, YTN, 연합뉴스TV, TV조선, 채널A, MBN, JTBC, 아리랑TV

연번	행사명	날짜	비고
61	[생중계] 제42회 국무회의	10.10(화)	[10개] KBS, SBS, MBC, YTN, 연합뉴스TV, TV조선, 채널A, MBN, JTBC, 아리랑TV
62	[생중계] 서울 ADEX 2023	10.17(화)	[11개] KBS, MBC, SBS, YTN, 연합뉴스TV, TV조선, 채널A, MBN, JTBC, 아리랑TV, OBS
63	[생중계] 제78주년 경찰의 날 기념식	10.18(수)	[10개] KBS, MBC, SBS, YTN, 연합뉴스TV, TV조선, 채널A, MBN, JTBC, 아리랑TV
64	[생중계] 제42회 국무회의	10.30(월)	[9개] BS, MBC, YTN, 연합뉴스TV, TV조선, 채널A, MBN, JTBC, 아리랑TV
65	[생중계] 제61회 소방의 날 기념식	11.09(목)	제공없음
66	[생중계] 제47회 국무회의	11.14(화)	[9개] KBS, SBS, YTN, 연합뉴스TV, TV조선, 채널A, MBN, JTBC, 아리랑TV
67	[생중계] 제50회 국무회의	11.28(화)	[10개] KBS, MBC, SBS, YTN, 연합뉴스TV, TV조선, 채널A, MBN, JTBC, 아리랑TV
68	[녹화] 지역 및 필수의료 혁신을 위한 부산 지역 간담회	12.13(수)	제공없음
69	[생중계] 제54회 국무회의	12.19(화)	[10개] KBS, MBC, SBS, YTN, 연합뉴스TV, TV조선, 채널A, MBN, JTBC, 아리랑TV
70	[생중계] 제55회 국무회의	12.26(화)	[10개] KBS, MBC, SBS, YTN, 연합뉴스TV, TV조선, 채널A, MBN, JTBC, 아리랑TV

☑ 브리핑(정책·대통령실) 연결 현황

● 2023년 : 421회

구분	1월	2월	3월	4월	5월	6월	7월	8월	9월	10월	11월	12월	누적
실적	35	31	35	29	31	36	53	50	34	27	27	34	421

연번	주관	내용	횟수
1	중앙재난안전대책본부	코로나19 정례브리핑(정기석 코로나19 특별대응단장, 임숙영 중앙방역대책본부 상황총괄단장, 이형훈 중앙사고수습본부 의료대응반장, 박항 중앙사고수습본부 방역총괄반장 외 1명, 지영미 질병관리청장, 이상원 중앙방역대책본부 역학조사분석단장, 조규홍 보건복지부 장관)	31회
2	기획재정부	반도체 등 세제강화 방안 브리핑(추경호 경제부총리) 2024년 예산안 기획재정부 브리핑(추경호 경제부총리 겸 기획재정부 장관)	2회
3	국토교통부	국토교통부·환경부 2023년 업무보고 브리핑 (원희룡 국토교통부 장관, 한화진 환경부 장관) 건설현장 불법부당행위 근절 대책 국토교통부 브리핑 영종·인천대교 통행료 관련 국토교통부 브리핑(원희룡 국토부 장관, 유정복 인천광역시장) 국가첨단산업 육성전략 및 벨트 조성계획 브리핑 (이창양 산업통상자원부 장관, 원희룡 국토교통부 장관) 2023년 공동주택 공시가격 관련 국토교통부 브리핑 전세사기 피해자 지원방안 합동브리핑(원희룡 국토교통부 장관)	14회

연번	주관	내용	횟수
		전세사기 특별단속·기획조사 결과 발표(남영우 국토교통부 토지정책관, 황병주 대검찰청 형사부장, 윤승영 경찰청 수사국장)	
		신규 공공택지 후보지 발표 브리핑 (권혁진 국토교통부 주택토지실장)	
		정자교 붕괴사고 조사결과와 국토교통부 브리핑(김규철 국토교통부 기술안전정책관, 이용강 국토안전관리원 사고조사위원회 위원장)	
		LH 무량판 구조 조사결과 브리핑 (원희룡 국토교통부 장관)	
		불법하도급 집중단속 결과 국토교통부 브리핑 (원희룡 국토교통부 장관)	
		하반기 신규 공공택지 추진계획 발표(김오진 국토교통부 제1차관)	
		공동주택 층간소음 해소방안 발표 브리핑 (원희룡 국토교통부 장관)	
		LH 혁신·건설카르텔 혁파 방안 발표(김오진 국토교통부 제1차관)	
4	환경부	국토교통부·환경부 2023년 업무보고 브리핑 (원희룡 국토교통부 장관, 한화진 환경부 장관)	1회
5	농림축산식품부	농식품부·해수부 2023년 업무보고 브리핑 (정황근 농림축산식품부 장관, 조승환 해양수산부 장관)	
		쌀 적정생산대책 추진계획(김인중 농림축산식품부 차관)	
		양곡관리법 관련 입장발표 브리핑 (정황근 농림축산식품부 장관)	
		쌀 수급 안정 관련 농식품부 브리핑	
		구제역 발생현황·방역강화 대책 발표(김인중 농림축산식품부 차관)	
		외국인 계절근로제도 개선방안 발표(정황근 농림축산식품부 장관, 한동훈 법무부 장관)	
		[농식품부] 소 럼피스킨병 대응 상황 농림축산식품부 브리핑 (권재한 농림축산식품부 농업혁신정책실장)	7회
6	해양수산부	농식품부·해수부 2023년 업무보고 브리핑 (정황근 농림축산식품부 장관, 조승환 해양수산부 장관)	
		수산물 안전관리 주요 소통계획 발표 해수부	
		후쿠시마 오염수 방류 관련 해수부 브리핑	
		후쿠시마 오염수 방류 관련 일일 브리핑·향후 계획 (박성훈 해양수산부 차관)	4회
7	대통령실	대통령실 브리핑 (이도운 대통령실 대변인, 이재명 대통령실 부대변인, 안상훈 대통령실 사회수석, 김성환 국가안보실장, 최상목 대통령실 경제수석, 김은혜 대통령실 홍보수석, 김태호 국가안보실 제1차장, 강승규 대통령실 시민사회수석, 김대기 대통령실 비서실장, 김영호 통일부 장관 지명자, 김홍일 국민권익위원장 내정자, 최지현 신임 부대변인, 김기홍 신임 부대변인)	96회
		아부다비 지속 가능성 주간 개막식 윤석열 대통령 기조연설	
		제13회 비상경제민생회의(윤석열 대통령)	
		제8회 국무회의(윤석열 대통령)	
		양곡관리법 관련 대통령실 브리핑	
		노동조합 회계 투명성 강화·불공정 채용 근절 대책 브리핑 (이정식 고용노동부 장관)	
		노사 법치 관련 대통령실 브리핑	34회
		4대보 활용방안 관련 대통령실 브리핑	
		전세사기 대책 관련 대통령실 브리핑	
		수단 교민 철수 관련 대통령실 브리핑	
		기시다 후미오 日총리 방한 관련 대통령실 브리핑	
		국가안보전략서 관련 대통령실 브리핑	

연번	주관	내용	횟수
7	대통령실	한-나토 정상회의, 폴란드 방문 관련 대통령실 브리핑	
		나토 사무총장 면담 관련 대통령실 브리핑	
		학생조례 및 국정현안 관련 대통령실 브리핑	
		국무회의 관련 대통령실 브리핑	
		대통령실 브리핑 - 동아시아 정상회의	
		유엔총회 참석 일정 국가안보실 브리핑 (김태호 국가안보실 제1차장)	
		대통령실 브리핑 - 주요 현안 발표, 주요 인사 발표 (김은혜 대통령실 홍보수석, 김대기 대통령실 비서실장)	
		중동 방문 관련 대통령실 브리핑	
		대학입시제도 개편 관련 대통령실 브리핑	
		한-사우디 회담 관련 대통령실 브리핑	
		중동 순방 관련 대통령실 브리핑	
		주요 인사 및 순방 관련	
		미국 순방 관련 (김태호 국가안보실 1차장, 최상목 경제수석)	
		국빈방문 관련 대통령실 브리핑	
		영국 국빈방문 관련 대통령실 브리핑	
		한-영 비즈니스 포럼 대통령 축사	
		대통령실 브리핑 -엑스포 관련 <대통령이 국민께 드리는 말씀> (윤석열 대통령)	
		대통령실 인사발표 관련 브리핑	
		대통령실 브리핑 네덜란드 순방 관련(김수경 대통령실 대변인, 김태호 국가안보실 제1차장, 박춘섭 대통령실 경제수석)	
8	교육부	늘봄학교 추진방안	27회
		교육부 유보통합 브리핑	
		지역혁신중심 대학지원체계 구축 추진계획 교육부 브리핑 (이주호 사회부총리 겸 교육부 장관)	
		2023년 맞춤형 국가장학금 지원 기본계획 발표(장상윤 교육부 차관)	
		2023년 새 학기 학교 방역지침 브리핑(장상윤 교육부 차관)	
		디지털 기반 교육혁신 방안 교육부 브리핑	
		2024학년도 대학수학능력시험 기본계획 발표(이규민 한국교육과정평가원장)	
		학교폭력 근절 종합대책 브리핑 (한덕수 국무총리)	
		초등돌봄 대기 해소와 2학기 늘봄학교 정책 운영방향 브리핑 (이주호 사회부총리 겸 교육부 장관)	
		AI 디지털 교과서 추진방안 발표 브리핑 (이주호 사회부총리 겸 교육부 장관)	
		사교육 경감대책 발표 교육부 브리핑	
		사교육 카르텔 관련 교육부 브리핑	
		사교육 카르텔·부조리 신고센터 집중신고기간 운영 결과 발표(김정연 교육부 정책기획관)	
		교원 교육활동 보호 관련 교육부 브리핑	
		유·보 관리체계 일원화 방안 발표(이주호 사회부총리 겸 교육부 장관)	

연번	주관	내용	횟수
		교육부·서울시교육청 합동조사단 조사 결과 발표(장상윤 교육부 차관)	
		유학생 교육경쟁력 제고 방안 브리핑 (이주호 사회부총리 겸 교육부 장관)	
		교원의 학생 생활지도 고시안 교육부 브리핑(이주호 사회부총리 겸 교육부 장관)	
		교권 회복·보호 강화 종합방안 발표(이주호 사회부총리 겸 교육부 장관)	
		중등직업교육 발전방안 교육부 브리핑(이주호 사회부총리 겸 교육부 장관)	
		교권 보호 4대 입법 촉구 브리핑 (이주호 사회부총리 겸 교육부 장관)	
		제4차 사교육 카르텔·부조리 범정부대응협의회의 협의 결과(장상윤 교육부 차관)	
		노동조합 회계공시 제도 시행 브리핑(이정식 고용노동부 장관)	
		2028 대학입시제도 개편 시안 발표	
		2024학년도 수능 성적 분석결과 발표 브리핑 (오승걸 한국교육과정평가원장, 강태훈 대학수학능력시험 채점위원장)	
		2028 대학입시제도 개편안 관련 브리핑(이주호 사회부총리 겸 교육부 장관)	
		2028 대학입시제도 개편안 관련 브리핑(이주호 사회부총리 겸 교육부 장관)	
9	외교부	외교부·국방부 2023년 업무보고 브리핑	6회
		1차 긴급구호대 활동 관련 브리핑 (원도연 외교부 개발협력국장(긴급구호대장))	
		재외동포청 소재지 발표 브리핑 (임수석 외교부 대변인)	
		안보리 비상임 이사국 선거 결과 발표(안은주 외교부 부대변인)	
		제4차 한미 고위급 EDSCG 회의 공동기자회견 (장호진 외교부 제1차관, 신범철 국방부 차관, 보니 켄킨스 미 국무부 군비통제·국제안보 차관, 샤샤 베이커 미 국방부 정책차관대행)	
		한미 외교장관 공동기자회견	
10	국방부	외교부·국방부 2023년 업무보고 브리핑	7회
		한미 국방장관 공동기자회견 (이종섭 국방부 장관, 로이드 오스틴 미국 국방부 장관)	
		'23 자유의 방패 한미 공동브리핑(이성준 합동참모본부 공보실장, 아이작 테일러 주한미군 사령부 공보실장)	
		후반기 한미연합연습 관련 한미 공동 브리핑 (이성준 합동참모본부 공보실장, 아이작 L.테일러 한미연합군사령부 공보실장)	
		제55차 한미안보협의회의 공동기자회견 (신원식 국방부 장관, 로이드 오스틴 미국 국방장관)	
		9.19 군사합의 일부 효력정지 관련 발표(허태근 국방부 국방정책실장)	
		북한 미사일 도발 대북 경고성명	
11	특별수사본부	특수본 이태원 사고 수사결과 발표(손제한 이태원사고 특별수사본부장 외 1명)	1회
12	여성가족부	제3차 양성평등정책 기본계획 발표(이기순 여성가족부 차관)	5회
		잼버리 개최준비 관련 여가부 브리핑	
		2023 세계잼버리 관련 여성가족부 브리핑(김현숙 여성가족부 장관)	
		2023 세계잼버리 관련 여성가족부 브리핑(김현숙 여성가족부 장관)	
		2023 세계잼버리 여성가족부 브리핑 (김현숙 여성가족부 장관, 김성호 행정안전부 재난안전관리본부장)	

연번	주관	내용	횟수
13	법무부	법무부·법제처·공정위 2023년 업무보고 브리핑	4회
		국가배상법·시행령 개정 법무부 브리핑(한동훈 법무부 장관)	
		외국인 계절근로제도 개선방안 발표(정황근 농림축산식품부 장관, 한동훈 법무부 장관)	
		고위험 성범죄자 거주지 제한법 입법예고 브리핑 (한동훈 법무부 장관)	
14	법제처	법무부·법제처·공정위 2023년 업무보고 브리핑	2회
		만 나이 통일법 시행 법제처 브리핑 (이완규 법제처장)	
15	공정위	법무부·법제처·공정위 2023년 업무보고 브리핑	1회
16	통일부	통일부·행안부·국가보훈처·인사혁신처 2023년 업무보고 브리핑	2회
		남북 통신선 개성공단 무단가동 관련 통일부 성명(권영세 통일부 장관)	
17	행안부	통일부·행안부·국가보훈처·인사혁신처 2023년 업무보고 브리핑	8회
		산불방지 대국민 담화문 발표(한창섭 행정안전부 장관 직무대행)	
		대한민국 안전대전환 집중안전점검 브리핑(김성호 행정안전부 재난안전관리본부장)	
		2023년 정부혁신 종합계획 행정안전부 브리핑(정선용 행정안전부 정부혁신조직실장)	
		새마을금고 건전성 관련 브리핑(한창섭 행정안전부 차관)	
		호우 피해 지원 방안 행정안전부 브리핑 (이상민 행정안전부 장관, 김성호 행정안전부 재난안전관리본부장)	
		태풍 카눈 대처 중대본 회의(이상민 행정안전부 장관)	
		전국 공습 대비민방위 훈련 브리핑(김성호 행정안전부 재난안전관리본부장)	
		지방보조금 관리강화 방안 브리핑 (한창섭 행정안전부 차관)	
		2023 새만금 세계잼버리 관련 정부입장 발표 (한덕수 국무총리, 이상민 행정안전부 장관)	
		2023 새만금 세계잼버리 태풍 비상대피 언론설명회 브리핑 (이상민 행정안전부 장관, 김현숙 여성가족부 장관)	
18	국가보훈처	통일부·행안부·국가보훈처·인사혁신처 2023년 업무보고 브리핑	1회
		통일부·행안부·국가보훈처·인사혁신처 2023년 업무보고 브리핑	
20	보건복지부	제5차 국민연금 재정추계 시산결과 발표	32회
		국민연금 보험료를 논의 관련 보건복지부 브리핑(조규홍 보건복지부 장관)	
		필수의료 지원대책 보건복지부 브리핑 (조규홍 보건복지부 장관)	
		소아의료체계 개선대책 관련 보건복지부 브리핑	
		바이오헬스 신시장 창출전략 관련 보건복지부 브리핑 (조규홍 보건복지부 장관, 임인택 보건의료 정책실장, 정은영 보건복지부 보건산업정책국장, 양청삼 개인정보 보호위원회 개인정보정책국장)	
		제4차 응급의료기본계획 보건복지부 브리핑	
		2022년 표준보육비용 관련 보건복지부 브리핑 (이기일 보건복지부 제1차관)	

연번	주관	내용	횟수
20	보건복지부	윤석열 정부 아동정책 추진방안 브리핑 (이기일 보건복지부 제1차관)	
		제5차 자살예방기본계획 발표 브리핑 (조규홍 보건복지부 장관)	
		제2차 간호인력 지원 종합대책 브리핑 (조규홍 보건복지부 장관)	
		간호법안 관련 보건복지부 입장 브리핑 (조규홍 보건복지부 장관)	
		간호법 국무회의 결과 보건복지부 브리핑	
		제1차 고독사 예방 기본계획 보건복지부 브리핑(이기일 보건복지부 제1차관)	
		아동학대 대응 보건복지부 브리핑 (이기일 보건복지부 제1차관)	
		난임·다둥이 맞춤형 지원 대책 제3차 노인일자리 종합계획 브리핑 (이기일 보건복지부 제1차관)	
		중위소득 개편 관련 보건복지부 브리핑	
		일상돌봄서비스 사업 추진계획 발표 (이기일 보건복지부 제1차관, 김혜진 보건복지부 사회서비스정책관)	
		심뇌혈관질환관리 종합계획 발표(박민수 보건복지부 제2차관)	
		제3기 병상수급 기본시책 발표 브리핑 (박민수 보건복지부 제2차관)	
		제3차 장기요양 기본계획 브리핑 (이기일 보건복지부 제1차관)	
		제3차 기초생활보장 종합계획 보건복지부 브리핑(전병왕 보건복지부 사회복지정책실장)	
		소아의료 보완대책 보건복지부 브리핑 (조규홍 보건복지부 장관)	
		보호출산 법안 본회의 통과 브리핑 (이기일 보건복지부 제1차관)	
		필수의료혁신 전략 발표	
		필수의료혁신 추진계획 발표 보건복지부 브리핑 (조규홍 보건복지부 장관)	
		제5차 국민연금 종합운영계획 발표 브리핑 (조규홍 보건복지부 장관)	
21	합동브리핑	제4차 부동산관계장관회의의 합동브리핑 (추경호 경제부총리, 한동훈 법무부 장관, 윤희근 경찰청장, 원희룡 국토교통부 장관)	100회
		디지털플랫폼정부위원회 합동 브리핑 (고진 디지털플랫폼정부위원회 위원장, 이종호 과학기술정보통신부 장관, 고학수 개인정보보호위원회 위원장)	
		마약류관리 종합대책 추진성과 및 향후계획 브리핑 (방문규 국무조정실장)	
		후쿠시마 오염수 방류 관련 일일 브리핑·향후 계획(박구연 국무조정실 국무1차장, 송상근 해양수산부 차관, 허균영 기술검토위원장, 조양기 서울대학교 해양연구소 소장, 권오상 식품의약품안전처 차장, 한필수 전 IAEA 방사선수송폐기물안전국장, 김영모 한국선장포럼 사무총장, 유국희 원자력안전위원회 위원장, 전재우 해양수산부 기획조정실장, 박성훈 해양수산부 차관, 방문규 국무조정실장, 김성일 한국 원자력안전기술원 책임연구원, 최용석 해양수산부 수산정책실장, 윤현수 외교부 기후환경과학외교국장, 김용재 식품의약품안전처 식품소비안전국장, 신재식 원자력안전위원회 방사선방재국장, 송명달 해양수산부 해양정책실장, 강백원 식품의약품안전처 수입식품안전정책국장)	

연번	주관	내용	횟수
21	합동브리핑	2023년 하반기 경제정책방향 관계부처 합동 브리핑 (추경호 경제부총리 겸 기획재정부 장관)	
		2024년 기준 중위소득 급여별 선정기준 (조규홍 보건복지부 장관)	
		2023 세계잼버리 관련 브리핑(한창섭 행정안전부 장관, 김현숙 여성가족부 장관)	
		전세사기 발본색원·피해회복 추진계획 발표 합동 브리핑	
		학교폭력 사안처리 제도 개선 브리핑(이주호 사회부총리 겸 교육부 장관, 이상민 행정안전부 장관)	
22	식약처	국내 첫 디지털의료기기 허가 관련 브리핑(오유경 식품의약품안전처장)	2회
		식의약 규제혁신 2.0 과제 브리핑 (오유경 식약처장, 강석구 대한상공회의소 조사본부장, 남인숙 한국소비자단체협의회 회장)	
23	고용노동부	노조 회계 투명성 관련 고용노동부 브리핑 (이정식 고용노동부 장관)	8회
		노조법 개정 관련 고용노동부 브리핑(이정식 고용노동부 장관)	
		상습체불 근절대책 브리핑(이정식 고용노동부 장관)	
		공공부문 단체협약·노조규약 실태확인 결과 발표(이정식 고용노동부 장관)	
		노조법 개정안 관련 고용노동부 브리핑 (이정식 고용노동부 장관)	
		노조법·소득세법 시행령 개정안 입법예고 발표(이정식 고용노동부 장관)	
		노란봉투법 강행처리 관련 고용노동부 입장 발표 브리핑 (이정식 고용노동부 장관)	
		근로시간 관련 설문조사 결과·정책 추진방향 발표 (성재민 한국노동연구원 선임연구위원, 이성희 고용노동부 차관)	
24	산업통상 자원부	한-일 수출규제 현안 관련 산업통상자원부 브리핑	2회
		국가첨단산업 육성전략 및 벨트 조성계획 브리핑 (이창양 산업통상자원부 장관, 원희룡 국토교통부 장관)	
25	국가안보실	김태호 국가안보실 제1차장 브리핑	2회
		김성한 국가안보실장 브리핑	
26	중소기업부	국가 탄소중립 녹색성장 기본계획 합동 브리핑(김상협 2050탄소중립녹색성장위원회 민간위원장)	4회
		2023 동행축제 추진 계획 중소벤처기업부 브리핑(이영 중소벤처기업부 장관)	
		2023 황금녘 동행축제 추진계획 발표(이영 중소벤처기업부 장관)	
		12월 눈꽃 동행축제 추진계획 발표(이영 중소벤처기업부 장관)	
27	과기정통부	SKT 5G 신규요금제 신고 관련 과학기술정보통신부 브리핑 (이종호 과학기술정보통신부 장관)	11회
		새로운 디지털 질서 정립 방안 브리핑 (이종호 과학기술정보통신부 장관)	
		누리호 발사관리위 개최결과 브리핑 (오태석 과학기술정보통신부 1차관)	
		누리호 현재 상황 과기부 브리핑 (오태석 과학기술정보통신부 1차관)	
		누리호 3차 발사 결과 브리핑(과기정통부, 항우연)	
		누리호 위성 교신결과 발표 (조선학 과학기술정보통신부 거대공공연구정책관, 한국천문연구원 우주과학본부장)	
		우주항공청 설립·운영 기본방향 발표(이종호 과학기술정보통신부 장관)	
		통신시장 경쟁촉진 방안 브리핑 (이종호 과학기술정보통신부 장관)	
		대한민국 인공지능 도약방안 과학기술정보통신부 브리핑 (이종호 과학기술정보통신부 장관)	

연번	주관	내용	횟수
27	과기정통부	디지털 권리장전 과학기술정보통신부 브리핑 (박윤규 과학기술정보통신부 제2차관) 24년도 과기부 예산 및 정부 R&D 예산 관련 발표 브리핑 (이종호 과학기술정보통신부 장관)	
28	국무총리	양곡관리법 관련 대국민 담화문 발표 후쿠시마 원전 오염수 전문가 현장 시찰단 주요활동 결과 브리핑 (유국희 전문가 시찰단 단장) 173차 세계박람회기구 총회 관련 브리핑 (박성근 국무총리 비서실장)	3회
29	국무조정실	후쿠시마 원전 오염수 현장 시찰단 관련 브리핑(박구연 국무조정실 1차장)	5회
29	국무조정실	후쿠시마 원전 오염수 전문가 현장 시찰 관련 브리핑 (박구연 국무조정실 1차장, 유국희 전문가 시찰단 단장) 오송 공평2 지하차도 침수사고 감찰조사 결과 발표(방문규 국무조정실장) 전력산업기반조성사업 2차 점검결과 브리핑(박구연 국무조정실 국무1차장) 마약류 관리 종합대책 발표	
30	산림청	2023년 전국 산사태 예방 종합대책 발표(남성현 산림청장)	1회
31	개인정보 보호위	안전한 개인정보 활용 정책방향 발표(고학수 개인정보보호위원회 위원장)	1회
32	문화체육 관광부	K팝 콘서트 안전대책 발표(최훈 행정안전부 지방자치균형발전실장, 강정원 문화체육관광부 대변인) 영상산업 도약 전략 문화체육관광부 브리핑 (윤양수 문화체육관광부 콘텐츠정책국장, 유인촌 문화체육관광부 장관)	2회
33	질병청	주요 호흡기 감염병 대응 계획 발표(정통령 중앙방역대책본부 상황총괄단장)	1회

KTV 수중계 현황

(23.12.31. 기준)

연번	프로그램명	일자	키사
1	2022 대통령 신년사	1.1(월)	SBS
2	윤석열 대통령 세계경제포럼 연차총회 특별연설	1.19(목)	
3	국민의힘 전당대회	3.8(수)	KP(KBS)
4	제63주년 3.15의거 기념식	3.15(수)	KBS창원
5	2023 순천만국제정원박람회 개막식	3.31(금)	KBS
6	황기환 애국지사 유해봉환식	4.10(월)	KP(채널A)
7	제104주년 대한민국임시정부수립 기념식	4.11(화)	KBS
8	제43회 장애인의 날 기념식	4.20(목)	KBS
9	2023년 누리호 3차 발사 [프레스센터]	5.24.(수)	YTN
10	2023년 누리호 3차 발사 [발사대, 발사통제동]	5.25.(목)	KBS
11	2023년 누리호 3차 발사 [여수 낭도]	5.25.(목)	MBC
12	2023년 누리호 3차 발사 [고흥우주발사전망대]	5.25.(목)	SBS

연번	프로그램명	일자	키사
13	2023년 누리호 3차 발사 [프레스센터]	5.25.(목)	YTN
14	불기 제2567년 봉축법요식	5.27.(토)	KBS
15	강원특별자치도 출범 기념식	6.9.(금)	G1(강원민방)
16	6.25전쟁 제73주년 행사	6.25.(일)	KBS
17	제75주년 제헌절 경축식	7.17.(월)	국회방송
18	유엔군 참전의 날·정전협정 70주년 기념식	7.27.(목)	KNN(부산민방)
19	제125회 세계스카우트 잼버리 개영식	8.2.(수)	KBS
20	제125회 세계스카우트 잼버리 폐영식	8.11.(금)	KBS
21	독립운동가 최재형 선생 부부 봉송식	8.14.(월)	JTBC
22	제78차 UN총회 윤석열대통령 연설	9.21.(목)	아리랑TV
23	제75주년 국군의 날 기념식	9.26.(화)	KP(KBS)
24	제75주년 국군의 날 시가행진	9.26.(화)	KP(12개사)
25	제4355주년 개천절 경축식	10.3.(화)	KBS
26	577돌 한글날 경축식	10.9.(월)	KBS
27	제104회 전국체육대회 개막식	10.13.(금)	KBS
28	2024년도 예산안 및 기금운용계획안에 대한 정부의 시정연설	10.31.(화)	국회방송
29	제94주년 학생독립운동 기념식	11.03.(금)	KBS
30	유엔참전용사 국제추모식	11.11.(토)	KBS부산
31	제84회 순국선열의 날 기념식	11.17.(금)	KBS
32	제3차 국정과제점검회의 - 민생속으로, 현장속으로	11.30.(목)	KBS
33	제60회 무역의 날	12.5.(화)	YTN
34	2023년 재야의 종 타종행사	12.31.(일)	YTN

7 중계차 운영 현황

☑ 중계차 현황(내용년수 7년)

구분	HD1	HD2	HD3
중계차 도입년월	2007.10	2012. 2	2012.12
총액	12.34억원	30.01억원	21.28억원
카메라 대수	4대	7대	5대

☑ 2023년도

- 생중계 112회, 녹화 27회
- 경량중계(105회), HD2(26회), HD3(8회) : **총 139회 운영**

구분	경량중계	HD2	HD3	계
생중계	94	14	4	112
녹화	11	12	4	27
계	105	26	8	139

• 2023년 월별 운영현황

월별	1월	2월	3월	4월	5월	6월	7월	8월	9월	10월	11월	12월	계
횟수	7	2	7	3	6	9	24	23	25	13	10	10	139

* '16년 91회 / '17년 85회 / '18년 43회 / '19년 41회 / '20년 63회 / '21년 56회 / '22년 75회

☑ 2022년도

- 생중계 62회, 녹화 13회
- 경량중계(11회), HD2(18회), HD3(46회) : **총 75회 운영**

구분	경량중계	HD2	HD3	계
생중계	3	13	46	62
녹화	8	5	-	13
계	11	18	46	75

● 2022년 월별 운영현황

월별	1월	2월	3월	4월	5월	6월	7월	8월	9월	10월	11월	12월	계
횟수	3	2	8	25	7	5	2	3	2	6	6	6	75

☑ 2021년도

- 생중계 54회, 녹화 2회
- 경량중계(12회), HD2(21회), HD3(23회) : 총 56회 운영

구분	경량중계	HD2	HD3	계
생중계	11	20	23	54
녹화	1	1	0	2
계	12	21	23	56

● 2021년 월별 운영현황

월별	1월	2월	3월	4월	5월	6월	7월	8월	9월	10월	11월	12월	계
횟수	2	8	9	3	4	3	4	3	1	10	4	5	56

* '15년 139회 / '16년 91회 / '17년 85회 / '18년 43회 / '19년 41회 / '20년 63회

☑ 2020년도

- 생중계 41회, 녹화 22회
- 경량중계(13회), HD2(22회), HD3(28회) : 총 63회 운영

구분	경량중계	HD2	HD3	계
생중계	3	22	16	41
녹화	10	0	12	22
계	13	22	28	63

● 2020년 월별 운영현황

월별	1월	2월	3월	4월	5월	6월	7월	8월	9월	10월	11월	12월	계
횟수	6	7	6	4	1	6	6	2	4	8	10	3	63

* '15년 139회 / '16년 91회 / '17년 85회 / '18년 43회 / '19년 41회

☑ 2019년도

- 생중계 26회, 녹화 15회, HD1(2007년 도입후 내구년도 경과 및 노후화 운영 어려움)
- 경량중계(10월 운영, 5회), HD2(20회), HD3(16회) : 총 41회 운영

구분	경량중계	HD2	HD3	계
생중계	1	19	6	26
녹화	4	1	10	15
계	5	20	16	41

8 국민리포트 운영 현황

(’23.12.31. 기준)

구분	실적	비고
국민리포트활동 실적	구성인원	238명
	리포트 제작건수	512건
		’23년 목표치 : 400명
		’23년 목표치 : 1,000건

» 캠퍼스기자단 운영 현황

☑ 운영개요

- 활동 인원 : 전국 64개 대학, 대학생 127명 활동 중
- 주요 활동 : 캠퍼스, 트렌드, 사회문화현장 등 취재

☑ 캠퍼스기자단 현황

- 지역별 : 서울·수도권(106명), 충청권(6명), 영남권(10명), 강원·호남·제주권(5명)
- 기수별 : 14기(99명) *연임 28명

☑ 캠퍼스 리포트 방송 현황

연도별	2015	2016	2017	2018	2019	2020	2021	2022	2023
리포트	459	354	239	354	306	306	250	213	160
SNS	138	35	38	43	49	1	-	-	-

* 2011년도는 2010.10~12.31 기준

» 시니어기자단 운영 현황

☑ 운영개요

- 활동 인원 : 55세 이상 시니어 53명 활동 중
- 주요 활동 : 노인문제, 나눔, 문화 현장 등 취재

☑ 시니어기자단 현황

- 지역별 : 서울·수도권(28명), 강원(4명), 영남권(10명), 호남권(5명), 충청권(6명)

☑ 시니어 리포트 방송 현황

연도별	2015	2016	2017	2018	2019	2020	2021	2022	2023
리포트	427	287	246	226	201	205	234	245	157

* 2012년도는 2012.11.05~12.31 기준

» 글로벌기자단 운영 현황

☑ 운영개요

- 활동 인원 : 해외 교포, 해외 거주 한국인 유학생 등 15명 활동 중
- 주요 활동 : 한류, 동포사회 등 취재

☑ 글로벌기자단 현황

- 국가별 : 아시아(4명), 유럽(7명), 북미·남미(2명), 호주·터키(2명)

☑ 글로벌리포트 방송 현황

연도별	2015	2016	2017	2018	2019	2020	2021	2022	2023
리포트	81	65	58	71	55	53	41	37	43

* 2013년도는 2013.02.12~12.31 기준

» 주부기자단 운영 현황

☑ 운영개요

- 활동 인원 : 국내 30대~50대 주부 31명 활동 중
- 주요 활동 : 교육, 가족, 생활경제 등 취재

☑ 주부기자단 현황

- 지역별 : 서울·수도권(18명), 영남권(3명), 충청권(7명), 호남·제주·강원 등(3명)

☑ 주부기자단 방송 현황

연도별	2015	2016	2017	2018	2019	2020	2021	2022	2023
리포트	283	253	214	218	221	269	224	241	143
SNS	-	-	23	59	12	-	-	-	-

* 2013년도는 2013.06.21~12.31 기준

» 전문기자단 운영 현황

☑ 운영개요

- 활동 인원 : 법학 석·박사 학위 소지자 등 3명 활동 중
- 주요 활동 : 법정이슈 소식 등 취재

☑ 전문기자단 현황

- 분야별 : 법률(2명), 기타(1명)

☑ 전문기자단 방송 현황

연도별	2016	2017	2018	2019	2020	2021	2022	2023
과학리포트	1	-	5	-	-	-	-	-
법률리포트	2	1	4	11	4	-	-	-
의학리포트	3	1	-	-	-	-	2	1

» 청소년기자단 운영 현황

☑ 운영개요

- 활동 인원 : 국내 중고교생 2명 활동 중
- 주요 활동 : 교육, 청소년문제 등 취재

☑ 청소년기자단 현황

- 지역별 : 서울·수도권(1명), 호남권(1명)

☑ 청소년기자단 방송 현황

연도별	2017	2018	2019	2020	2021	2022	2023
리포트	10	8	4	4	1	1	-

* 2017년도는 2017.03.01~12.31 기준

» 다문화기자단 운영 현황

☑ 운영개요

- 활동 인원 : 국내 유학생, 결혼 이민자 등 7명 활동 중
- 주요 활동 : 다문화 가정, 문화 행사 등 취재

☑ 다문화기자단 현황

- 국가별 : 중국·일본·베트남 등 아시아권(5명), 과테말라(1명), 우크라이나(1명)

☑ 다문화리포트 방송 현황

연도별	2020	2021	2022	2023
리포트	8	13	6	8

» 국민인터뷰 운영 현황

☑ 운영개요

- 활동 인원 : 캠퍼스기자단(22명), 주부 기자(26명) 총 48명 활동
- 주요 활동 : 각계각층의 화제 인물 인터뷰

☑ 국민인터뷰 방송 현황

연도별	2016	2017	2018	2019	2020	2021	2022	2023
국민인터뷰	25	38	32	36	11	2	-	-

9 장애인 시청 지원

☑ 관련규정

- 방송법 제69조8항 및 동법 시행령 제52조제1항
- 장애인 차별금지 및 권리구제 등에 관한 법률 제21조제4항

☑ 자막방송

- 추진경과

연도	주요 내용	비고
2002~2003	• 일부 프로그램 수화방송 실시	
2004. 1~7	• KTV 종합뉴스 수화방송(월~금, 1일 30분)	
2003. 4.29	• 방송위 방송법시행령 개정통보 및 장애인 시청지원 협조요청	
2003. 5.17	• 자막방송 실시 검토	
2004. 8. 2~	• 장애인 자막방송 실시(2시간)	
2005년	• 자막방송 시간 확대(2시간 → 3시간)	
2006년	• 자막방송 시간 확대(3시간 → 4시간)	
2007년	• 자막방송 시간 확대(4시간 → 5시간)	
2008년	• '07년 동일(5시간)	
2009년	• '08년 동일(5시간) * 제한경쟁(단가입찰) 실시, 분당 단가 인하	
2010년	• 자막방송 시간 확대(평일 1일 5시간 → 6시간, 주말 1일 2시간 → 5시간)	

연도	주요 내용	비고
2011년	• 자막방송 시간 확대(평일 1일 6시간 → 7시간, 주말 1일 5시간 → 6시간)	
2012년	• 자막방송 시간 확대(평일 1일 7시간 → 7시간, 주말 1일 6시간 → 6.5시간)	
2013년	• 자막방송 수행시간 14,935분	
2014년	• 자막방송 수행시간 14,935분	
2015년	• 자막방송 수행시간 12,836분	
2016년	• 자막방송 수행시간 17,770분	
2017년	• 자막방송 수행시간 17,770분, 방송비율 39.5%	
2018년	• 자막방송 수행시간 22,380분, 방송비율 50%	
2019년	• 자막방송 수행시간 23,230분, 방송비율 50%	
2020년	• 자막방송 수행시간 372,300분, 방송비율 70.6%	
2021년	• 자막방송 수행시간 372,300분, 방송비율 71.4%	
2022년	• 자막방송 수행시간 372,300분, 방송비율 70.9%	
2023년	• 자막방송 수행시간 381,790분, 방송비율 74.2%	
2024년	• 자막방송 수행시간 381,060분	

• 편성비율(방통위 고시비율 준수)

구분		2015년		2016년		2017년		2018년		2019년		2020~현재	
		비율	시간	비율	시간	비율	시간	비율	시간	비율	시간	비율	시간
1일 기준	평일	33%	8	33%	8	39.6%	9.5	50%	12	50%	12	70%	17
	주말	33%	8	33%	8	39.6%	9.5	50%	12	50%	12	70%	17
1주 기준		33%	56	33%	56	39.6%	66.5	50%	84	50%	84	70%	119

• 월별 통계

(단위: 분)

구분	2019년			2020년			2021년			2022년			2023년		
	평일	주말	계	평일	주말	계	평일	주말	계	평일	주말	계	평일	주말	계
1월	16,470	5,660	22,130	23,030	8,070	31,100	22,400	9,620	32,020	21,845	10,550	32,395	16,850	6,260	23,110
2월	14,070	5,660	19,730	20,315	9,090	29,405	21,485	8,010	29,495	21,270	8,555	29,825	20,690	8,470	29,160
3월	16,680	5,660	22,340	22,455	9,120	31,575	24,530	8,480	33,010	24,430	8,370	32,800	23,980	8,405	32,385
4월	15,910	5,660	21,570	22,565	8,045	30,610	22,410	7,810	30,220	21,875	9,375	31,250	21,175	10,365	31,540
5월	16,660	5,660	22,320	21,250	10,090	31,340	21,510	9,605	31,115	23,010	9,715	32,725	22,165	10,345	32,510
6월	15,800	5,660	21,460	22,085	8,035	30,120	22,220	7,625	29,845	23,100	8,300	31,400	22,920	8,480	31,400
7월	16,595	5,660	22,255	23,250	8,025	31,275	22,955	8,710	31,665	21,475	10,135	31,610	22,160	10,470	32,630
8월	16,110	6,315	22,425	21,430	10,170	31,600	23,330	8,965	32,295	24,035	8,290	32,325	24,515	8,620	33,135
9월	15,250	6,325	21,575	21,610	9,130	30,740	23,065	8,145	31,210	22,835	8,280	31,115	22,570	9,705	32,275

구분	2019년			2020년			2021년			2022년			2023년		
	평일	주말	계	평일	주말	계	평일	주말	계	평일	주말	계	평일	주말	계
10월	16,660	5,595	22,255	23,275	9,075	32,350	22,275	10,160	32,435	21,830	10,350	32,180	23,465	9,505	32,970
11월	15,165	6,385	21,550	22,225	9,000	31,225	22,790	8,250	31,040	20,450	7,535	27,985	23,460	8,525	31,985
12월	16,845	6,385	23,230	23,285	7,715	31,000	23,120	8,130	31,250	11,950	5,085	17,035	26,390	12,300	38,690
계	192,215	70,625	262,840	266,775	105,565	372,340	272,090	103,510	375,600	258,105	104,540	362,645	270,340	111,450	381,790

☑ 수어방송

● 추진경과

연도	주요 내용	비고
2017년	• 수어방송 실시 검토 및 '18년 예산 확보	
2018년	• 수어방송 신규 편성. 수행시간 1,683분, 방송비율 2%	
2019년	• 수어방송 수행시간 1,192분, 방송비율 2%	
2020년	• 수어방송 수행시간 15,695분, 방송비율 3%	
2021년	• 수어방송 수행시간 15,695분, 방송비율 5.3%	
2022년	• 수어방송 수행시간 15,695분, 방송비율 5.5%	
2023년	• 수어방송 수행시간 20,500분, 방송비율 6.7%	
2024년	• 수어방송 수행시간 20,500분	

● 편성비율(방통위 고시비율 준수)

구분	2018년		2019년		2020년 이후~	
	비율	시간	비율	시간	비율	시간
1일 평균	2%	0.48(29분)	2%	0.48(29분)	3%	0.72(43분)

● 월별통계

(단위: 분)

구분	1월	2월	3월	4월	5월	6월	7월	8월	9월	10월	11월	12월	계
2018년	-	319	609	618	612	751	1,099	1,078	834	1376	1,683	1,535	10,514
2019년	602	466	663	589	750	562	594	593	1,192	1,848	1,749	978	10,586
2020년	542	503	375	518	1,118	1,801	1,804	1,700	1,774	1,774	2,009	1,782	15,700
2021년	1,163	1,547	1,615	1,287	1,088	1,404	1,336	1,394	1,218	1,856	1,481	306	15,695
2022년	955	825	1,096	1,025	1,010	1,149	979	1,101	940	2,984	1,988	1,743	15,795
2023년	1,400	1,440	1,783	1,515	1,675	1,690	1,595	1,710	1,330	1,500	1,950	2,912	20,500

☑ 화면해설방송

● 추진경과

연도	주요 내용	비고
2022년	• 화면해설방송 시범운영 : 수행시간 3,640분, 방송비율 6.7%	
2023년	• 화면해설방송 신규 편성 : 수행시간 9,360분, 방송비율 15.2%	
2024년	• 화면해설방송 : 수행시간 7,800분	

● 편성비율 (방통위 고시비율 준수)

구분	2022.7월~12월		2023년		2024년	
	비율	시간	비율	시간	비율	시간
1일 평균	5%	1주 140분	5%	1주 180분	5%	1주 150분

● 월별통계

(단위: 분)

구분	1월	2월	3월	4월	5월	6월	7월	8월	9월	10월	11월	12월	계
2023년	-	-	-	260	255	431	349	714	2,604	1,210	1,490	2,047	9,360

PART 3

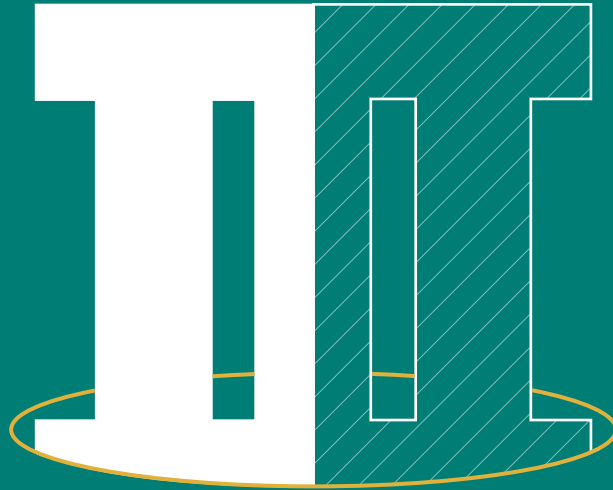

인터넷 방송

- ① 일반현황
- ② 인터넷방송 접속 현황
- ③ 인터넷 포털 활용 현황(콘텐츠 제공 현황)
- ④ 중계방송 인터넷 연계 협업 실적
- ⑤ SNS 운영 현황
- ⑥ 유튜브(KTV 국민방송) 조회 건수
- ⑦ 온라인 채널 및 구독자 현황

III 인터넷 방송

1 일반현황

☑ 방송내용 및 기능

- KTV 인터넷실시간방송(On-Air) 서비스
- 방송 프로그램 VOD 서비스
- 동영상 콘텐츠의 정책별, 기관별 분류 서비스
- 네이버, 다음 등 4대 포털 정책뉴스 연계 제공
- 각 부처 온라인 홍보담당관 동영상 메일 서비스 제공
- KTV 모바일 웹·앱 실시간 서비스 및 VOD 서비스

☑ 추진경과

일자	주요 내용	비고
'02.03.01	• 인터넷방송 서비스 개시	
'03.02.25	• 청와대브리핑, 토론광장 등 코너 신설	
'05.08.01	• KTV 동영상 분류서비스 실시	
'06.10.31	• 고화질 인터넷 생방송 실시	
'07.05.01	• 국가기록영상관을 e영상역사관으로 통합운영	
'07.12.31	• 홈페이지 전면 개선 작업, 정책이슈 등 운영	
'09.06.01	• 홈페이지 개편, RSS 서비스 도입	
'10.05.13	• VOD 영상 고화질화 (500K→700K)	
'10.10.11	• 'KTV 홈페이지' 개편 서비스	
'11.08.31	• 'e-영상역사관' 개편 서비스	
'11.10.01	• 'KTV 홈페이지' 정기 개편	
'12.02.01	• KTV 모바일 서비스 개시(안드로이드 2월, 아이폰 4월)	
'12.12.26	• 고화질 온에어 서비스 구축 (SD 700KB → HD 3MB)	
'13.12.23	• 동영상 고품질 다시보기 서비스 구축 (SD 700KB → HD 2MB)	
'16.01.31	• KTV홈페이지 및 모바일앱 전면 재구축 오픈	
'18.11.16	• KTV홈페이지 디자인 개선 오픈	
'20.12.10	• KTV 모바일앱 고도화 및 나누리 포털 연계	

☑ 동영상 콘텐츠 제작 현황

구분	1월	2월	3월	4월	5월	6월	7월	8월	9월	10월	11월	12월	계
2018년	1,516	1,149	1,390	1,311	1,293	1,332	1,748	1,763	1,330	1,644	1,835	1,773	18,084
2019년	1,798	1,307	1,597	1,690	1,642	1,505	1,682	1,688	1,652	1,791	1,713	1,863	19,928
2020년	1,746	1,571	2,018	1,833	1,688	1,888	1,996	1,748	1,751	1,613	1,791	1,798	21,441
2021년	1,657	1,434	1,739	1,678	1,468	1,695	1,699	1,565	1,509	1,475	1,708	1,691	19,318
2022년	1,404	1,134	1,427	1,508	1,580	1,525	1,597	1,667	1,921	2,055	2,359	2,225	20,402
2023년	1,795	1,943	1,840	1,625	1,667	1,684	1,594	1,623	1,399	1,394	1,599	1,458	19,621

* 케이블방송용 소스를 내려받아 인터넷방송용으로 편집·가공하여 KTV 인터넷방송 홈페이지에 서비스

② 인터넷방송 접속 현황



인터넷방송 방문자(뷰) 수

[2023년 일평균: 68,214명]

구분	방문자 (뷰)수
2018년 월평균	1,281,005
2019년 월평균	1,078,980
2020년 월평균	1,337,080
2021년 월평균	1,863,866
2022년 월평균	2,153,738
2023년	1월 2,423,253
	2월 1,702,744
	3월 2,686,884
	4월 1,943,525
	5월 2,056,049
	6월 1,915,747
	7월 1,663,160
	8월 2,044,923
	9월 1,597,352
	10월 2,181,159
	11월 2,190,794
	12월 2,492,462
	월평균 2,074,838



모바일 서비스(앱) 방문자 수

[2023년 일평균: 40,095명]

구분	방문자 (뷰)수
2018년 월평균	700,000
2019년 월평균	822,768
2020년 월평균	1,104,765
2021년 월평균	1,168,394
2022년 월평균	1,269,323
2023년	1월 1,180,799
	2월 883,837
	3월 986,848
	4월 1,041,657
	5월 1,173,052
	6월 1,232,553
	7월 1,065,555
	8월 1,621,737
	9월 1,016,228
	10월 1,493,352
	11월 1,393,588
	12월 1,545,639
	월평균 1,219,570

* KTV앱 다운로드 누적수 : 137,247
- 안드로이드(122,391), iOS(14,856)

3 인터넷 포털 활용 현황(콘텐츠 제공 현황)

☑ 4개 민간 포털에 정책뉴스 실시간 전송(네이트, 다음, 네이버, 판도라 → 줌)

연도별		네이트	다음	네이버	판도라→줌	합계
2018년		8,314	8,314	8,314	8,314	33,256
2019년		8,804	8,807	8,805	8,803	35,219
2020년		10,927	10,914	10,955	10,951	43,747
2021년		9,211	9,229	9,221	9,128	36,789
2022년		7,742	7,749	7,757	7,734	30,982
2023년	1월	760	746	760	758	3,024
	2월	715	711	715	0	2,141
	3월	769	763	769	0	2,301
	4월	665	659	665	0	1,989
	5월	686	674	686	686	2,732
	6월	683	674	683	683	2,723
	7월	661	661	661	661	2,644
	8월	650	650	645	650	2,595
	9월	513	512	505	512	2,042
	10월	555	555	555	555	2,220
	11월	626	626	626	626	2,504
	12월	534	534	534	526	2,128
2023년 합계		7,817	7,765	7,804	5,657	29,043

4 중계방송 인터넷 연계 협업 실적

☑ 공공기관의 정책발표, 브리핑 중계방송에 대해 관계 부처에 영상 제공

● 2023년 : 386건

구분	1월	2월	3월	4월	5월	6월	7월	8월	9월	10월	11월	12월	계
협업건수	87	21	36	27	23	38	28	45	25	9	29	18	386
조회수	87	21	36	27	23	38	28	45	25	9	29	18	386

• 2022년 : 279건

구분	1월	2월	3월	4월	5월	6월	7월	8월	9월	10월	11월	12월	계
협업건수	10	10	6	6	11	11	24	19	43	30	66	43	279
조회수	10	10	6	6	11	11	24	19	43	30	66	43	279

• 2021년 : 271건

구분	1월	2월	3월	4월	5월	6월	7월	8월	9월	10월	11월	12월	계
협업건수	39	32	32	25	23	26	17	22	12	19	8	16	271
조회수	39	32	32	25	23	26	17	22	12	19	8	16	271

• 2020년 : 409건

구분	1월	2월	3월	4월	5월	6월	7월	8월	9월	10월	11월	12월	계
협업건수	32	58	49	32	38	28	27	41	27	11	30	36	409
조회수	32	58	49	32	38	28	27	41	27	11	30	36	409

• 2019년 : 147건

구분	1월	2월	3월	4월	5월	6월	7월	8월	9월	10월	11월	12월	계
협업건수	11	2	7	6	8	5	4	7	9	16	25	47	147
조회수	11	2	7	6	8	5	4	7	9	16	25	47	147

5 SNS 운영 현황

☑ KTV 국민방송 이용 현황(누적)

구분	1월	2월	3월	4월	5월	6월	7월	8월	9월	10월	11월	12월
페이스북	112,316	112,338	112,485	112,543	112,528	112,985	113,071	113,350	113,564	113,706	114,178	114,173
유튜브	497,926	497,442	496,710	496,297	498,335	501,836	503,277	504,652	505,795	507,463	509,569	509,055
트위터	90,801	90,686	90,488	90,344	90,046	89,663	89,304	89,065	88,907	88,939	88,821	88,696
인스타그램	22,196	22,732	23,279	23,691	24,031	24,402	24,494	24,937	25,351	26,411	27,159	27,280
블로그	12,710,598	12,721,429	12,735,410	12,749,573	12,765,412	12,780,617	12,792,105	12,805,040	12,819,791	12,830,512	12,663	12,673
웨이보	37,848	37,721	37,649	37,561	37,457	37,372	37,264	37,294	37,193	37,110	37,047	36,972
틱톡	4,182	4,229	4,416	4,515	4,623	4,689	4,739	4,774	4,784	4,809	4,881	4,901

* 페이스북은 페이지 팔로워수, 유튜브는 구독자수, 트위터, 인스타그램, 웨이보, 틱톡은 팔로워수, 블로그는 순방문자수 자료기준 :

SNS 각 플랫폼의 KTV국민방송 메인페이지 채널

** 2022년 실적 (누적) : 페이스북 112,376 / 유튜브 499,367 / 블로그 12,697,367

*** 2021년 실적 (누적) : 페이스북 113,755 / 유튜브 512,857 / 블로그 12,403,304

☑ 타 기관 SNS 현황

구분	페이스북	유튜브	X (구.트위터)	비고
KTV	팔로워 114,173	구독자수 509,055	팔로워 88,696	
문화체육관광부	팔로워 250,000	구독자수 137,000	팔로워 139,768	
국방홍보원	팔로워 54,000	구독자수 817,000	팔로워 509	
국립극장	팔로워 36,000	구독자수 25,800	팔로워 4,967	
국립현대미술관	팔로워 270,000	구독자수 68,400	팔로워 890,273	
국립국악원	팔로워 23,000	구독자수 58,100	팔로워 5,054	

6 유튜브(KTV 국민방송) 조회 건수

☑ 월별 유튜브 업로드 및 조회수

구분	1월	2월	3월	4월	5월	6월	7월	8월	9월	10월	11월	12월	합계
업로드 수(건)	110	46	106	104	128	140	203	199	147	118	153	128	1,582
조회수 (건)	1,417,694	1,381,002	1,306,904	1,331,358	1,544,901	2,342,750	2,087,315	1,772,332	2,021,842	1,696,918	1,694,681	1,062,093	19,659,790

* 2022년 실적 : 업로드수 1,674, 조회수 42,869,175 / 2021년 실적 : 업로드수 2,204, 조회수 95,008,284

☑ 유튜브(KTV 국민방송) 조회수 베스트 10

연번	프로그램명	조회수
1	남북 정상 부부 백화원에서 긴 담소 끝에 김정은 위원장이 발끈한 사연? 백화원에서 생긴 일(대화 풀버전)	7,633,493
2	광주 비엔날레 개막식, 비 맞는 김정숙 여사를 본 진영 옷 벗어던지며...무슨 일인지 빨리 켜줘!	6,341,828
3	월남전 참전용사의 억울한 사연에 쓴소리 총리 등장? 이낙연 총리 중앙보훈병원 방문	3,756,615
4	난 그냥 대통령이 아니다! 장병들 놀라 뒤집어진 문재인 대통령 UAE 아크부대 방문 풀스토리	3,460,659
5	CNN도 보도한 진단키트 기업의 실상?! 문대통령이 씨젠대표에 발끈?!	3,107,384
6	신년기자회견 외신기자들 모두 모아보니... 문 대통령 답변이 더 소름!	2,934,244
7	광란의 질주- 뒤쫓는 경찰, 운전석엔 누가 탔는가!	2,689,901
8	문워크 아니면 볼 수 없는 영상 다 풀립니다. 오사카 도착부터 환영식, 회의, 비하인드 대화까지 G20 정상회의 총정리	2,219,008
9	대한민국 공군 전투기 6대가 엄호비행한 홍범도 장군의 귀환길! 문재인 대통령의 유해 봉환 천명부터 유해 안장식까지...특별했던 78년 만의 귀환길	2,178,443
10	그간 어떻게 참았나? 앞다퉈 할말 다한 기업총수들, 문 대통령도 참지 않고...기업인 간담회 대화 모두 공개	2,123,458

7 온라인 채널 및 구독자 현황

☑ 채널 및 구독자 현황

구분		채널명	개설 시기	총 구독자 수(명)	'23년 구독자 증감(명)	콘텐츠 조회·도달 수		
						단위	'23.1.1.~12.31. 개설텐일~'23.12.31.	
페이스북 (4개 채널)		KTV 국민방송	2010.12.	114,173	1,797	도달 수	6,203,895개	177,015,346개
		KTV 정책 LIFE	2018. 2.	3,389	426	도달 수	135,458개	3,258,340개
		KTV 프로그램	2017. 9.	14,854	△129	도달 수	2,428개	550,247개
		KTV 베스트	2017. 2.	5,118	△73	도달 수	5,755개	850,749개
유튜브 (10개 채널)		KTV 국민방송	2012. 1.	509,055	9,688	조회 수	19,658,573회	413,767,894회
		KTV 정책 LIFE	2014.12.	145,909	1,673	조회 수	1,601,713회	71,327,747회
		KTV 아카이브	2016. 3.	107,104	7,697	조회 수	6,973,649회	80,478,907회
		KTV 문화영화	2016. 4.	70,438	5,238	조회 수	2,657,498회	27,271,213회
		온통 KTV PLAY	2017. 1.	47,991	6,716	조회 수	3,082,620회	16,370,853회
		KTV 뉴스	2019. 2.	41,093	28,611	조회 수	5,693,602회	10,145,548회
		다시 보는 KTV	2018. 6.	82,540	14,749	조회 수	4,657,072회	23,593,329회
		정책플랫폼 KTV	2017.10.	184,472	△5,626	조회 수	1,507,213회	37,830,245회
		귀농다큐	2020. 2	169,523	13,983	조회 수	6,486,974회	37,960,360회
		윤니크 YOONIQUE 대통령행보	2022. 3.	156,705	140,933	조회 수	54,037,138회	71,310,221회
트위터		KTV 국민방송	2010. 2.	88,696	△2,274	노출 수	5,515,346회	200,883,370회
인스타그램 (2개 채널)		KTV 국민방송	2017. 1.	27,280	5,227	노출 수	3,108,694회	20,496,121회
		KTV S&News	2018. 6.	2,002	△35	노출 수	4,630회	244,386회
네이버	TV	KTV 국민방송	2015. 8.	44,478	△388	재생 수	83,523회	20,339,604회
	블로그	KTV 국민방송	2009. 4.	12,673	3	순방문자 수	137,398명	12,834,765명
	포스트	KTV 국민방송	2016.12.	18,217	18	조회 수	452,094회	21,893,879회
중국 웨이보		KOREA TV	2016. 3.	36,972	△1,026	도달 수	0명	59,750,487명
틱톡		국피디(KTV 국민방송)	2019.12.	4,901	713	조회 수	1,169,000회	4,209,056회
총계		22개 채널		1,887,583	227,921		123,174,273회	1,312,382,667회

※ 웨이보 'KOREA TV' 채널은 관리문제로 '22년 7월 1일부터 운영 중단, 향후 대외 여건 등을 고려하여 재운영 예정

☑ 연도별 구독자 수 및 증가율

연도별	2017년	2018년	2019년	2020년	2021년	2022년	2023년
총 구독자 수(명) (全 온라인 채널)	277,113	442,622	750,609	1,253,544	1,591,920	1,659,662	1,887,583
연간 구독자 증감(명)	-	165,509	307,987	502,935	338,376	67,742	227,921
전년 대비 증가율(%)	-	59.7	69.5	67	26.9	4.2	13.7

●
PART 4



위성방송 / IPTV

❶ 위성방송 주요 경과

❷ IPTV 주요 경과

IV 위성방송 / IPTV

1 위성방송 주요 경과

일 자	주 요 내 용
2002. 1. 1~2. 28	• 시범방송
2002. 3. 1	• 위성방송 개국, 케이블방송 실시간 송출(국회중계 제외)
2005. 9~	• 위성방송 차별 편성 - 「YTN 글로벌 코리아」등 관련 프로 구입·방송(17편) - 「주간 국정소식」(자체제작), 주1회(15편, '05.9.21~'06.12.29) - 「이산가족 영상편지」(기존프로) 위성방송 프로로 특화(16편, '05.9.9~12.25)
2005. 12. 1	• 채널번호 변경 CH151 → CH520
2011. 4. 1	• HD 송출 개시(CH161)
2021. 5. 20	• 채널번호 변경 CH161 → CH164

2 IPTV 주요 경과

일 자	주 요 내 용
2006. 7월	• 국무총리실 산하 방송통신융합추진위원회 출범
9월	• 방송위·정통부 IPTV시범사업 공동추진협의회 구성
9월	• 방송통신융합추진위원회 지원단 출범
9월	• 방송위·정통부 IPTV시범사업자 공모
10월	• IPTV 시범사업자 선정(KT 컨소시엄)
11~12월	• IPTV 시범서비스 실시(KTV 참여)
2007. 3월	• 국회 '방송통신특별위원회' 설립
12월	• '인터넷 멀티미디어방송 사업법' 제정
2008. 2월	• '방송통신위원회' 출범
9월	• 방송통신위원회 IPTV 제공사업자 선정 ※ KT, LG데이콤(現 LG U+), 하나로텔레콤(現 SK브로드밴드) 등 3개사
11월	• SK브로드밴드 IPTV 시범서비스 참여(11.13)
2009. 3월	• LG데이콤 상용서비스 참여(3.14~, 105번)
4월	• SK브로드밴드 상용서비스 참여(4.1~, 502번)
5월	• KT 상용서비스 참여(5.6~, 405번)
2010. 12월	• ' 국TV ' HD 송출 개시(KT)
2011. 9월	• ' B tv ' HD 송출 개시(SK브로드밴드 , 502 → 553번)
2012. 7월	• 올레TV(KT) 채널 변경(405 → 215번)
2014. 9월	• 올레TV(KT) 채널 변경(215 → 63번), SK브로드밴드 553→ 503번 , LG U+ 171번 (SD송출)
2016. 11월	• SK브로드밴드 503 → 290번
2018. 12월	• SK브로드밴드 290번 , LG U+ 171번 , 올레TV 64번 , skylife 161번
2020. 12월	• SK브로드밴드 290 → 64번
2022. 12월	• LG U+TV 171 → 164번

* 인터넷 멀티미디어 방송사업법 제21조(방송프로그램의 구성과 운용) ③인터넷 멀티미디어 방송 제공사업자가 제공하는 실시간 방송프로그램에 관하여는 「방송법」 제70조제1항부터 제3항까지의 규정을 준용한다. 이 경우 "종합유선방송사업자"는 "인터넷 멀티미디어 방송 제공사업자"로, "채널"은 "인터넷 멀티미디어 방송 제공사업자가 제공하는 실시간 방송프로그램의 단위"로 본다.

●
PART 5



e-영상역사관

❶ 일반현황

❷ 접속 현황

1 일반현황

☑ 운영취지

- 1950년대부터 필름 형태로 제작, 보관되어 오던 대한뉴스, 문화영화, 기록음성자료를 데이터베이스로 구축, 인터넷으로 서비스하는 ‘국가기록영상관’을 2003년부터 운영
- 2006년 11월부터 국가기록영상과 국가기록사진, 해외홍보사진 서비스를 통합하여 현재의 ‘e-영상역사관’으로 개편

* 구축 : 舊 국정홍보처 혁신기획관실(☞ KTV 이관 관리 : '07. 3월)

☑ 추진경과

일자	주요 내용	비고
'03. 5~9	<ul style="list-style-type: none"> • 1차 사업시행 (DB구축) <ul style="list-style-type: none"> - 대한뉴스 1만분, 문화영화 2.5만분 	964백만원
'03. 9~'04. 4	<ul style="list-style-type: none"> • 2차 사업시행 (DB구축) <ul style="list-style-type: none"> - 대한뉴스 1만분, 문화영화 2.5만분, 기록·음성자료 3.6만분 	1,584백만원
'04. 6. 1	<ul style="list-style-type: none"> • 국가기록영상관 서비스 제공 (http://film.ktv.go.kr) 	
'07. 3. 27~10. 31	<ul style="list-style-type: none"> • 3차 사업시행 (DB구축 및 고화질서비스) <ul style="list-style-type: none"> - 대한뉴스 KC자료 1.6만분 DB구축 및 고화질 서비스 - 대한뉴스 2만분 고화질 서비스 	545백만원
'07. 5. 1	<ul style="list-style-type: none"> • e-영상역사관으로 통합서비스 (http://ehistory.kr) 	
'09. 7~12월	<ul style="list-style-type: none"> • 대한뉴스 DB 구축(7~12월) <ul style="list-style-type: none"> - 현재 필름상태로 보관중인 대한뉴스 KC필름의 DB화 추진 (정부 2009년도 지식DB 구축 지원사업) * KC필름 : 대한뉴스 제작을 위해 촬영하였으나 대한뉴스에 활용되지 못한 영상필름 • 웹표준화 및 장애인 접근성 강화(7~12월) <ul style="list-style-type: none"> - 정부 홈페이지 개선사업의 일환 	대한뉴스 : 264백만원
'09. 11~'10. 3	<ul style="list-style-type: none"> • 국가기록사진DB 메타데이터 구축 <ul style="list-style-type: none"> - 2005년도 구축된 e-영상역사관 국가기록사진 DB의 메타데이터 구축을 통해 사진자료의 체계적 관리 및 활용도 제고 	229백만원
'11. 8. 31	<ul style="list-style-type: none"> • 'e-영상역사관' 개편 서비스 	
'23. 10. 23.	<ul style="list-style-type: none"> • 'e-영상역사관' 기능 고도화(6월~12월) <ul style="list-style-type: none"> - 나누리포털 고도화 사업내 포함 - 전자정부프레임워크 도입, 메인화면 디자인 개선 	

☑ 주요 서비스

- 「대한뉴스」 대한뉴스, 대한뉴스 예비촬영본, 미공개 대한뉴스, 다시보는 대한뉴스
- 「e-영상관」 대통령기록영상, 문화영화, 기록음성, 추억의 문화영화
- 「e-사진관」 대통령기록사진, 국가기록사진, 한국소개사진, 정부기록사진집
- 「테마관」 역사속으로, 오늘의 사건, 테마영상, 테마사진, 이런일 저런일

2 접속 현황

연도	1월	2월	3월	4월	5월	6월	7월	8월	9월	10월	11월	12월	합계
2023	319,608	244,658	358,827	305,010	292,684	320,611	388,292	299,455	269,639	312,828	351,999	395,648	3,859,259
2022	247,514	195,723	313,098	322,168	282,728	234,921	261,905	288,029	306,917	319,530	329,222	346,642	3,448,397
2021	169,754	158,744	218,412	183,634	176,902	180,345	180,509	202,337	191,893	190,053	235,797	250,953	2,339,333
2020	194,136	210,245	273,679	216,399	226,830	260,373	254,362	284,758	376,882	151,165	142,655	150,985	2,742,469
2019	117,141	109,624	131,953	129,979	125,643	126,960	130,878	137,464	149,150	203,867	238,185	187,216	1,788,060
2018	107,947	104,087	119,466	114,074	122,482	121,700	125,173	139,790	124,667	129,135	129,416	127,148	1,465,085
2017	181,140	202,173	185,145	185,203	160,882	168,912	166,731	132,254	128,960	112,475	103,993	104,171	1,832,039
2016	158,770	160,009	232,042	202,157	260,774	198,848	199,193	212,632	181,632	234,152	243,803	221,986	2,505,998
2015	159,061	139,845	132,241	118,830	182,581	219,139	194,962	198,718	179,324	147,359	155,191	152,681	1,979,932
2014	128,342	136,261	183,167	133,112	171,481	168,607	147,173	185,671	139,262	142,063	146,598	171,301	1,853,038

* e-영상역사관 접속현황 : 방문자수, VOD 시청건수의 합

●
PART 6



영상물 제작 지원 및 콘텐츠 관리

- ① 영상물 제작 지원
- ② 영상콘텐츠 관리
- ③ 지역민방, PP사 프로그램 제공 현황
- ④ 정부 기관 콘텐츠 제공 현황
- ⑤ 부처 정책프로그램 편성 현황

VI 영상물 제작지원 및 콘텐츠 관리

1 영상물 제작지원

☑ 목적

- 대국민 국정정보 서비스, 국정기록 및 보존
- 정부·공공단체 등 외부기관 의뢰 홍보영상물을 적기에 저렴한 비용으로 제작·지원

☑ 근거 : 영상사업규정(한국정책방송원 예규130호)

☑ 추진경과

일자	주요 내용	비고
'48년~	정부수립 시부터 제작지원	
'00년	책임운영기관 자체수익사업 지정	
'06년	책임운영기관(행정형) 수입대체경비 사업 지정	
'10년	수입대체경비 사업 폐지	

2 영상콘텐츠 관리

- 2023년도
 - 영상물 제공 현황

('23.12.31. 기준)

구분		제공건수	비고
제공건수	무료	1,924건/ 5,414분	학교 등 공공기관
		19,395건	포털
	유료	484건 / 25,353,500원	민간 활용(저작권사용료)
총 건수		21,803건	
징수액(원)		25,355,500원	

- 프로그램 제공 현황

제공방식	제공건수	비고
파일 제공	4건	출연자 증정, 보고용
MOU 제공	606건	2개 방송사 2종
총계	510건	

● 2022년도

- 영상물 제공 현황

('22.12.31. 기준)

구분		제공건수	비고
제공건수	무료	2158건 / 18,234분	학교 등 공공기관
		18,138건	포털
	유료	864건 / 42,790,000원	민간 활용(저작권사용료)
총 건수		21,160건	
징수액(원)		42,790,000원	

- 프로그램 제공 현황

제공방식	제공건수	비고
파일 제공	52건	출연자 증정, 보고용
MOU 제공	1,060건	6개 방송사 17종
총계	1,112건	

● 2021년도

- 영상물 제공 현황

구분		제공건수	비고
제공건수	무료	2,096건 / 13,941분	학교 등 공공기관
		13,192건	포털
	유료	702건 / 37,796,250원	민간 활용(저작권사용료)
		8건 / 25,500원	소장용 CD, 파일 등
총 건수		15,998건	
징수액(원)		37,821,750원	

- 프로그램 제공 온라인 판매

제공방식		제공건수	비고
파일, DVD 요청		64건	출연자 증정, 보고용
MOU·VOD 제공		984건	4개 방송사 10종
자료	대출·(반납)	2건	테이프
총계		1,050건	

● 2020년도

- 영상물 제공 현황

구분		제공건수	비고
제공건수	무료	2,121건 / 21,514분	학교 등 공공기관
		2,646건	포털
	유료	459건 / 25,107,750원	민간 활용(저작권사용료)
		552건 / 1,565,000원	소장용 CD, 파일 등
총 건수		5,778건	
징수액(원)		26,672,750원	

- 프로그램 제공 온라인 판매

제공방식		제공건수	비고
파일, DVD 요청		113건	출연자 증정, 보고용
MOU·VOD 제공		3,601건	15개 방송사 85종
자료	대출·(반납)	664건	테이프
총계		4,378건	

● 2019년도

지원처		수량	비고
무료제공		2,160개 / 11,458분	학교 등 공공기관
유료제공		898개 / 32,190,750원	민간 활용(저작권사용료)
온라인(CD) 판매		234개 / 670,000원	소장용 CD, 파일 등
파일, DVD 요청		20개	출연자 증정, 보고용
MOU·VOD 제공		3,904개	16개 방송사 92종
방송본, 촬영본 입고		351개	Blu-ray
자료	대출·(반납)	1,497	테이프
	아카이브	8,634	파일
	리스토어	42,322	

③ 지역 민방, PP사 프로그램 제공 현황

☑ 프로그램 제공 현황

('23.12.31. 기준)

연도	제공현황
2023년	8개 방송사, 27종, 959편 제공
2022년	9개 방송사, 17종, 1,432편 제공
2021년	12개 방송사, 34종, 2,106편 제공
2020년	16개 방송사, 83종, 3,683별 제공
2019년	16개 방송사, 61종, 3,904별 제공
2018년	28개 방송사, 44종, 3,523별 제공
2017년	31개 방송사, 33종, 3,459별 제공
2016년	41개 방송사, 36종, 3,173별 제공
2015년	37개 방송사, 34종, 2,723별 제공
2014년	43개 방송사, 34종, 4,471별 제공
2013년	53개 방송사 31종, 4,452별 제공
2012년	27개 방송사 27종, 3,434별 제공

☑ 2023년 방송사별 프로그램 제공 현황

('23.12.31. 기준)

구분	방송사	제공내역
PP	마운틴TV	귀농다큐 살어리랏다 시즌3 등 3종 91편
	국악방송	사운드멘터리 풍경소리 시즌1 등 8종 225편
	NBS 농업방송	살어리랏다 시즌4 등 6종 147편
	희망복지방송	라떼의 정석, 끈대할매라구요? 종합 시즌1 등 6종 229편
	국방TV	K-특강! 생각의 힘 등 4종 171편
지역민방	JIBS 제주방송	KTV 국정대담 국민이 묻고 장관이 답하다 1종 10편
	KBC 광주방송	KTV 국정대담 국민이 묻고 장관이 답하다 1종 8편
	G1 강원방송	UHD 영상미학 등 2종 78편

4 정부 기관 콘텐츠 제공 현황

☑ 각 부처 정책콘텐츠 발송 현황

● KTV 동영상 메일 서비스

- 각 부·처·청·위원회 정책홍보 담당자에게 해당부처와 관련된 뉴스, 프로그램 동영상을 메일로 발송

부처	2018	2019	2020	2021	2022	2023													합계
						1월	2월	3월	4월	5월	6월	7월	8월	9월	10월	11월	12월		
대통령실	2,909	2,807	2,135	1,960	2,514	140	265	287	302	341	265	239	214	227	185	241	198	2,904	
총리실	1,409	669	905	787	812	54	55	58	56	41	97	119	114	58	76	70	30	828	
국정원	32	8	8	9	3	1	9	6	0	3	3	0	0	0	2	4	5	33	
감사원	16	7	3	0	0	0	0	0	0	0	5	1	0	0	1	5	4	16	
행안부	563	464	513	363	530	49	48	49	46	55	52	83	158	30	37	46	28	681	
문체부	1,854	381	368	253	328	41	46	36	51	77	50	53	110	31	39	33	58	625	
복지부	745	569	2,222	1,656	971	48	60	45	31	48	45	30	32	19	43	27	51	479	
교육부	452	461	461	320	359	14	59	43	23	14	69	38	51	44	34	40	44	473	
국토부	633	560	432	614	721	59	109	66	68	41	40	53	42	47	25	33	43	626	
해수부	80	78	46	99	90	3	16	5	6	9	74	62	71	34	31	20	10	341	
통일부	1,449	338	256	163	224	5	25	11	22	10	14	14	5	26	11	14	8	165	
기재부	454	630	892	786	669	44	53	34	27	25	43	44	28	26	30	42	48	444	
여가부	192	107	129	94	54	9	14	5	10	9	2	13	83	3	4	1	0	153	
과기부	216	198	169	199	297	23	23	24	18	53	14	15	14	24	10	13	12	243	
외교부	1,887	759	478	400	530	47	115	51	45	44	48	38	44	60	49	34	16	591	
법무부	156	158	218	141	118	1	11	6	9	14	7	9	12	4	12	10	5	100	
국방부	614	520	346	331	697	17	84	83	71	50	51	37	40	39	41	63	54	630	
산업부	325	503	295	306	384	42	82	42	17	30	27	26	13	8	6	9	19	321	
환경부	313	375	187	237	202	21	20	20	18	7	11	4	8	6	2	22	9	148	
고용부	479	397	485	396	290	26	48	39	21	24	12	9	19	13	13	38	16	278	
농식품부	293	509	159	149	238	29	32	39	31	30	10	9	18	12	43	32	9	294	
중기부	177	269	473	350	258	10	11	17	14	18	6	5	14	15	8	4	16	138	
법제처	19	5	6	6	11	3	1	0	1	0	5	1	0	0	0	0	2	13	
보훈부	137	125	113	130	120	2	11	19	16	2	20	10	7	3	4	7	2	103	
식약처	148	162	318	260	111	13	15	12	10	14	29	23	14	13	5	2	0	150	
안전처	0	0	0	0	0	0	0	0	0	0	0	0	0	0	0	0	0	0	

부처	2018	2019	2020	2021	2022	2023												
						1월	2월	3월	4월	5월	6월	7월	8월	9월	10월	11월	12월	합계
인사처	33	47	44	17	43	0	4	3	11	0	2	7	0	0	0	3	0	30
경호처	0	0	0	0	0	0	0	0	0	0	0	0	0	0	0	0	0	0
문화재청	80	90	54	42	66	5	4	11	8	9	4	3	12	9	7	7	5	84
산림청	47	22	43	22	43	3	6	19	12	2	4	4	1	0	6	1	1	59
방사청	18	11	22	45	67	12	9	8	5	7	1	1	2	11	0	0	6	62
국세청	137	176	191	177	143	12	13	10	9	11	9	9	5	9	5	13	15	120
특허청	6	10	16	16	4	0	0	1	1	0	0	0	0	0	0	0	0	2
관세청	40	37	51	68	71	7	11	3	4	3	3	6	0	2	0	0	1	40
조달청	10	9	9	7	8	1	0	0	0	0	0	0	0	0	0	0	0	1
통계청	71	160	105	132	78	0	5	7	6	1	7	10	6	2	3	1	7	55
대검찰청	20	46	5	10	4	0	0	0	1	1	5	1	0	0	0	0	0	8
병무청	51	29	59	34	26	5	2	6	4	0	1	4	3	0	0	0	3	28
경찰청	205	137	86	77	101	3	9	17	8	3	8	5	21	1	4	9	5	93
기상청	116	143	122	80	55	2	1	1	4	3	17	23	30	3	2	9	12	107
행복청	0	2	1	3	7	0	0	0	0	0	0	2	0	0	0	0	0	2
농진청	25	25	8	6	14	3	1	0	3	1	1	0	2	3	0	0	0	14
해경청	46	7	15	3	3	0	0	0	2	0	0	0	2	0	2	0	0	6
방재청	160	125	37	49	43	4	24	9	11	5	12	9	10	4	9	9	11	117
새만금청	3	3	0	4	2	0	0	2	0	0	1	0	3	1	0	1	0	8
질병관리청	0	0	183	1,135	608	37	37	32	21	17	18	6	17	9	9	4	12	219
공정위	187	79	84	74	169	8	27	4	9	11	6	11	5	3	2	4	20	110
권익위	102	65	34	139	91	5	8	10	5	9	11	6	9	6	0	4	16	89
금융위	420	283	141	135	149	2	23	16	7	8	23	17	5	6	2	18	6	133
방통위	26	22	37	50	33	1	0	3	2	2	0	0	0	5	4	1	0	18
원안위	16	12	2	13	9	1	1	0	0	15	66	50	63	25	21	12	7	261
인권위	38	20	5	11	18	3	5	0	0	0	0	0	3	0	2	0	0	13
선관위	56	7	38	15	36	0	0	2	0	0	1	0	0	1	2	0	2	8
일자리위	147	33	20	17	0	0	0	0	0	0	0	0	0	0	0	0	0	0
청년위	1	0	0	0	0	0	0	0	0	0	0	0	0	0	0	0	0	0
개인정보위	0	0	0	0	0	0	0	0	0	0	0	0	0	0	0	0	0	0
지방발전위	4	0	0	0	0	0	0	0	0	0	0	0	0	0	0	0	0	0
행복추진위	1	0	0	0	0	0	0	0	0	0	0	0	0	0	0	0	0	0
합계	17,618	12,659	13,029	12,390	12,422	815	1,402	1,161	1,046	1,067	1,199	1,109	1,310	842	791	906	816	12,464

5 부처 정책프로그램 편성 현황

☑ 2023년

('23.12.31. 기준)

부처명	프로그램명	기간	주기	규격/분
국세청	국세매거진	1월~12월	주1회	20분
통일부	통일 나우(NOW)	1월~12월	주1회	20분
산업통상자원부	수소앤써(ANSWER) 시즌2	7월	월1회	20분
보건복지부	복지공감 전화WE福	7~10월	수시	20분
	백구영의 무물교환	8월	수시	10분
국방부	한미연합 대반격의 서막, 다부동 전투	10월	수시	50분

☑ 2022년

('22.12.31. 기준)

부처명	프로그램명	기간	주기	규격/분
국세청	국세매거진	1월~12월	주1회	20분
통일부	통일 나우(NOW)	1월~12월	주1회	20분
산업통상자원부	수소앤써(ANSWER)	3월~12월	주1회	20분
농림축산식품부	두근두근 농업·농촌	6월~8월	주1회	20분
보건복지부	참사람	6월~12월	수시	25분

☑ 2020~2021년

부처명	프로그램명	기간	주기	규격/분
국세청	국세매거진	1월~12월	주1회	20분
통일부	통일 나우(NOW)	1월~12월	주1회	20분

☑ 2019년

부처명	프로그램명	기간	주기	규격/분
국세청	국세매거진	1월~12월	주1회	20분
경찰청	경찰리포트	1월~12월 25일	주1회	10분
통일부	통일 나우(NOW)	1월~12월	주1회	20분

☑ 2018년

부처명	프로그램명	기간	주기	규격/분
국세청	국세매거진	1월~12월	주1회	20분
경찰청	경찰리포트	1월~12월	주1회	10분
통일부	통일 나우(NOW)	1월~12월	주1회	20분

●
PART 7

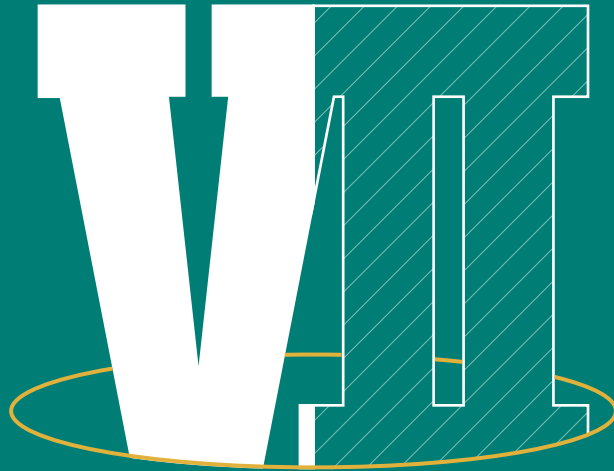

방송장비 최신화

- ① 추진목표
- ② 추진근거 및 동향
- ③ 추진현황

VII 방송장비 최신화

1 추진목표

- ☑ 국정소식 전문매체로서 방송영상의 품질향상을 통한 시청자 서비스 제고
- ☑ 방송환경 변화에 따른 기술경쟁력 확보 및 뉴미디어 활용 기반 구축

2 추진근거 및 동향

☑ 지상파 TV 디지털 조기방송 종합계획 발표

- '99.7.20. 5개 부처 차관회의(재경부, 정통부, 문화부, 산자부, 환경부)
- 2001년부터 디지털방송 시작, 2010년 디지털방송 전면 실시

☑ 방송위원회 산하 디지털방송추진위원회 종합계획수립 발표

- 1기: 지상파 TV방송의 디지털 전환을 위한 종합계획('00.12)
- 2기: 케이블TV, 라디오방송 및 데이터방송에 관한 종합계획('02.1)
- 3기: DMB, DMC, 데이터방송 등 디지털방송 종합계획('03.2)
- 4기: 케이블 방송의 디지털 전환 로드맵 확정('05.2)

※ 2006년부터 HD 서비스 도입, 2010년 디지털전환 완료 예정

☑ 케이블TV 방송국협의회 '케이블TV 디지털 활성화 방안' 발표('06.6)

- 2010년까지 고화질(HD) 디지털 전환 완료

☑ 「지상파 텔레비전 방송의 디지털 전환과 디지털방송의 활성화에 관한 특별법」 제정('08.3.28)

- 2012년 말까지 아날로그 방송 종료

☑ 「디지털 방송프로그램 음량기준 등에 관한 기준」시행(16.5.24)

- 방송사업자가 디지털 방송프로그램의 음량을 일정하게 유지하여 채널을 운용

3 추진현황

☑ 추진경과

연도	주요사항	비고
2002	• 위성방송 전용 디지털 송출시스템 구축	
2003	• 디지털 이동중계 녹화시스템 구축	
2004	• 넌리니어 종합편집시스템, 디지털 카메라 보강	
2005	• 디지털 스튜디오 녹화시스템 구축	
2006	• 넌리니어 편집시스템 구축 등	
2007	• HDTV A스튜디오 녹화시스템 구축 등	
2008	• HDTV 이동중계 녹화시스템 구축 등	
2009	• HDTV B스튜디오 녹화시스템 구축 등	
2010	• HDTV 송출시스템 구축 등	
2011	• HD 중계차(2호) 도입 등	
2012	• 디지털방송제작시스템 구축	
2013	• HD 중계차(3호) 구매, 세종청사 방송시스템 이전 준비 등	
2014	• 세종청사 방송시설·시스템 구축이전 완료	
2015	• 세종청사 방송시스템 안정화 및 보강	
2016	• 영상정보배경시스템(LED Cube) 구축, 노후장비 교체	
2017	• 노후장비 교체 및 신기술(UHD 등)관련 장비 보강	
2018	• 스토리지 증설, 인터넷방송 시스템 및 UHD편집장비 보강	
2019	• 개방형 아카이브 시스템 구축 등 • NPS 콘텐츠관리시스템(CMS), 콘텐츠제작시스템(CPS) 고도화 등	
2020	• 공유개방 아카이브 및 NPS 시스템 용량 증설 • UHD 종합편집시스템 구축 및 주요장비 이중화 추진 • KTV방송시스템 성능 향상 설계 연구용역 추진	
2021	• 스튜디오 송출서버 및 문자발생기 교체 등	
2022	• 부조정실 카메라 및 스튜디오 카메라 설치대 교체 등	
2023	• UHD 변환 솔루션 및 온라인 MMS 시스템 구매 등 • 뉴스부조정실 환경 개선 공사, 뉴스스튜디오 LED 무빙 비디오월 구축	

KTV가 걸어온 길

1940

1948. 11.

대한민국정부 수립 후 공보처 공보국 영화과 발족

1949. 08.

영화과 신하 '대한영화사' 정부 홍보영화 제작

1950

1950.

6.25 전쟁 발발 뉴스제작 중단
문화영화 <명령만 내리시면(흑백 40분)> 제작

1952. 01.

임시수도 부산에서 <대한뉴스> 제1호 제작.

1954. 11. 25.

제48호부터 <대한뉴스>로 개명, 월 1회 제작.



1956. 02. 09.

공보실 선전국 영화과로 개편

1957. 01. 17.

<대한뉴스> 제 100호

1958. 12.

흑백 자동 현상장비 설치,
극장용 문화영화 매월 제작·배포



1960

1960. 05. 19.

<대한뉴스> 제265편부터 <대한뉴스>로 개명

1961. 06. 22.

공보부 국립영화제작소 신설(중앙청 청사)

1962. 02.~1969. 11. 30.

제일동포 대상 <한국 소식>월 1회 제작 배포

1963. 11.

천연색 현상장비 도입



1964. 12. 26.

<대한뉴스> 500호

1967.

해외동포 대상 5개 국어 문화영화 시작, 장편극영화
<팔도강산> 제작대한뉴스 배포량 증별
(35mm 80벌, 16mm 20벌)

1968. 07. 24.

문화공보부 이관(국립영화제작소)

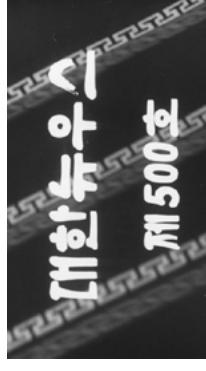

1970

국내 홍보활동 확산 위해 8mm 영화 제작

1970. 01. 23.~1973. 12. 30.

해외동포 대상 <고국소식> 제작

1971. 03. 01.~1989. 01. 23.

전국 극장에 애국가 상영(연 1회~4회 제작)

1970. 09.

영화제작 인화방식 전환(수동식 → 고속자동방식)

제 772호 주요뉴스-호남고속도로 기공식

제 784호 주요뉴스-경부고속도로 준공식

1972. 12. 27.

첫 컬러뉴스 제작



1972. 08.

천연색 제작 35mm 110벌 복사 배포(전국 극장 상영)

1974.

전국 시·군·읍·면에 편당 300벌 복사 배포

1977. 08.

제 1145부터 컬러 완전 전환

1978. 12. 01.

제 1214호부터 <대한뉴스>로 제호 변경

1980

1980. 03. 15.~ 05. 30.

<대한뉴스>를 <카메라순보>로 개명

1980. 05. 30.

<카메라순보>에서 다시 <대한뉴스>로 환원, 주1회 제작

1981. 07.

VTR System 설치

1986. 03.

청사 이전(중앙청 청사 → 영화진흥공사 건물)

1990

1990. 01.

공보처(국립영화제작소)이관, 문화공보부 → 문화부, 공보처로 분리

1991. 09.

청사 이전(영화진흥공사 건물 → 강남구 역삼동 청사)

1991. 12.

정부간행물제작소 신설(종로구 부암동)

1993. 05.

공보처, 공공채널 제작기관으로 국립영화제작소 지정

1994. 05.

기관명 변경(국립영화제작소 → 국립영상제작소)

1994. 12.

<대한뉴스> 극장상영 종료(제 2040호)

1995. 03.

국립영상제작소 <한국영상 K-TV> 개국(CH 14), 케이블TV 방송 실시

1998. 02.

문화관광부 이관

1999. 05.

국정홍보처(국립영상간행물제작소 신설)이관,

국립영상제작소와 정부간행물 제작소 통합채널명 변경

(한국영상 K-TV → 국립방송 KTV)

2000

2002. 03. 01.

위성방송(CH151), 인터넷방송(www.ktv.go.kr) 개시

2004. 08. 14.

기관명 변경(국립영상간행물제작소 → 영상홍보원)

2005. 02. 01.

채널명 변경(국립방송 KTV → 한국정책방송 KTV)

2005. 12.

위성방송 채널 번호 변경(151번 → 520번)

2007. 08. 30.

기관명 변경(영상홍보원 → 한국정책방송원)

2008. 02. 29.

문화체육관광부 이관(국정홍보처 통합)

2009. 06. 01.

24시간 중일방송 실시



2010

- 2010. 12. 31.
HD방송 개시
- 2011. 04. 01.
SkyLife HD 송출 개시(HD 161번/SD 520번)
- 2012. 10. 11.
국내 방송사 첫 MNG 중계 시작
- 2014. 01. 01.
채널명 변경(한국정책방송KTV → KTV국민방송)



- 2014. 12. 15.
청사 이전(서울 역삼동 청사 → 세종청사)
- 2019. 01.
'국민과 함께하는 KTV 편성 개방' 실시
- 2019.
유튜브 <KTV 국민방송>, <KTV 스콘> 채널 실버 버튼 수상
대한민국 SNS대상 '공공기업(공기업) 부문 대상' 수상
대한민국 인터넷소통대상 '중앙행정기관 부문 대상'
올해의 SNS '공기업 및 비영리(유튜브) 부문 대상' 수상



2020

- 2020. 07.
'나누리 포탈' 서비스 개시
- 2020. 11. 16.
제1회 '국민영상제' 개막
- 2020.
유튜브 <KTV 최고수다> 실버 버튼 수상
- 2021.
유튜브 <귀농다큐 살아리랏다> 실버 버튼 수상
- 2021.
유튜브 <KTV 국민방송> 구독자 50만 명 돌파



- 2021.
제14회 대한민국 소통어워즈 '공공 종합대상 종합 대상' 수상
제14회 대한민국 CEO소통대상 '공공 부문 대상' 수상 제14회
대한민국 공감콘텐츠대상 '영상 부문 대상' 수상 제7회 올해의 SNS
'유튜브 공기업 부문 대상' 수상
- 2022.
문화공공데이터 개방 우수기관 '대상' 수상
- 2023.
문화공공데이터 개방 우수기관 '장려상' 수상
유튜브 <KTV 이카이브> 실버버튼 수상
12월 현재 유튜브 채널 실버버튼 5개 보유





22 · 23 KTV 연보

발행일 | 2024년 9월

발행인 | 이은우

발행처 | 한국정책방송원 www.ktv.go.kr
30128 세종특별자치시 정부2청사로 13
T.044.204.8000

디자인·인쇄 | 에코디자인 044.868.0054